Альбом баяниста

ВЫПУСК V

СОВЕТСКИЙ КОМПОЗИТОР

Москва
1961

АЛЬБОМ БАЯНИСТА

Выпуск V

Составление и редакция
В. РОЗАНОВА и *П. ШАШКИНА*

Советский композитор
Москва 1961

Ноты: Ale07.ru

ХОР ПАРТИЗАН

из оперы „В бурю“

Т. ХРЕННИКОВ
Переложение П. Шашкина

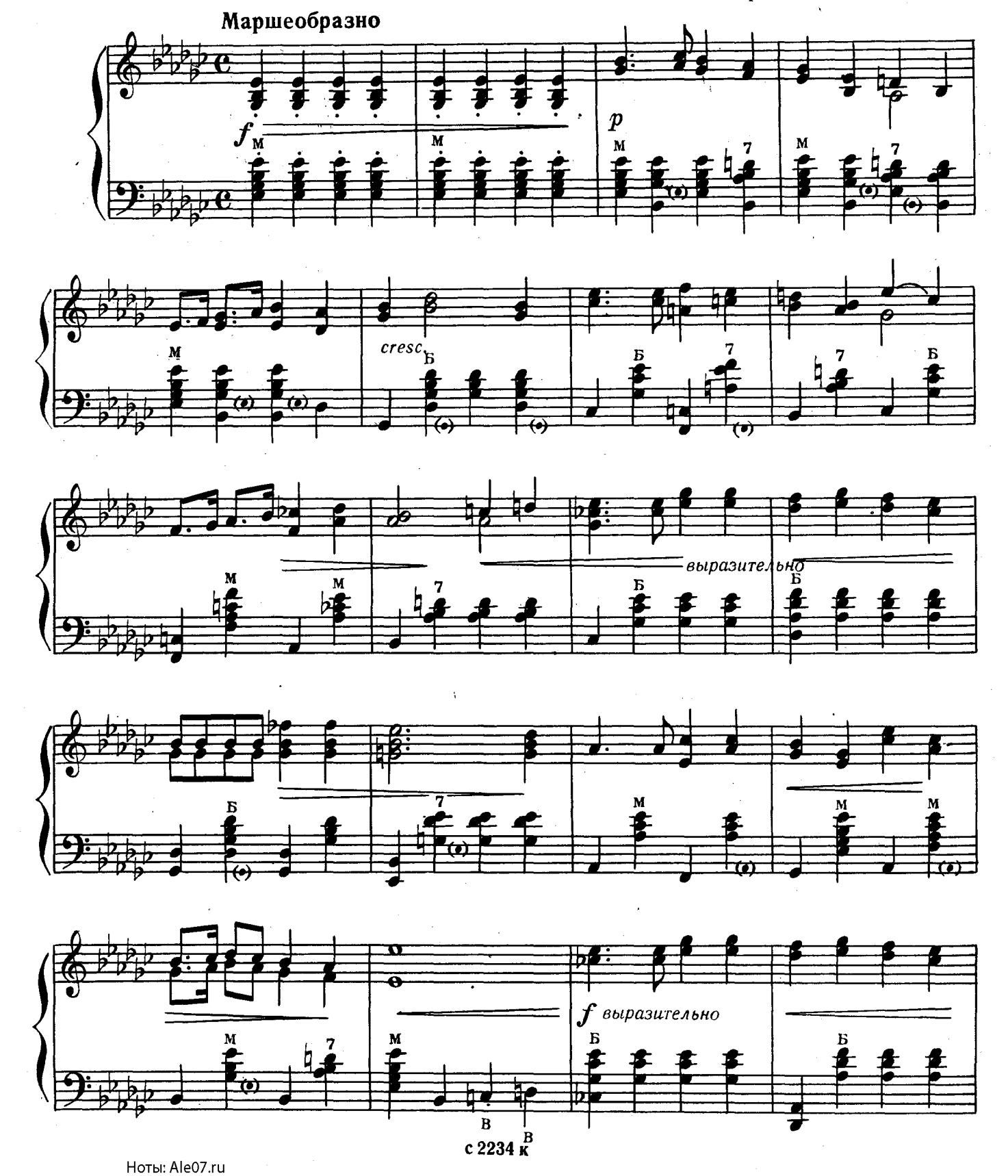

с 2234 к

Ноты: Ale07.ru

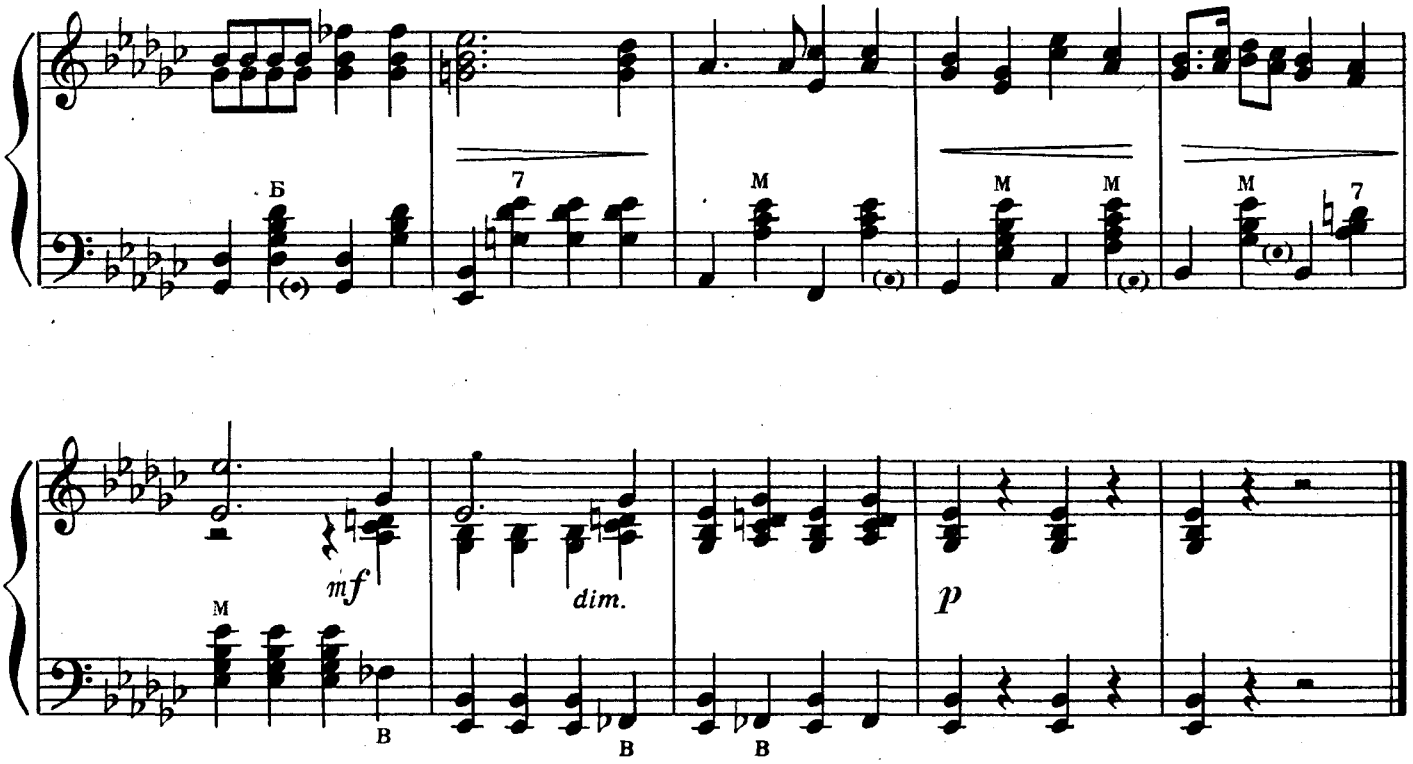

У СТАРОЙ У ОКОЛИЦЫ РОДИМОГО СЕЛА

Песня из оперы „Семья Тараса“

Д. КАБАЛЕВСКИЙ

Переложение П. Шашкина

Умеренно

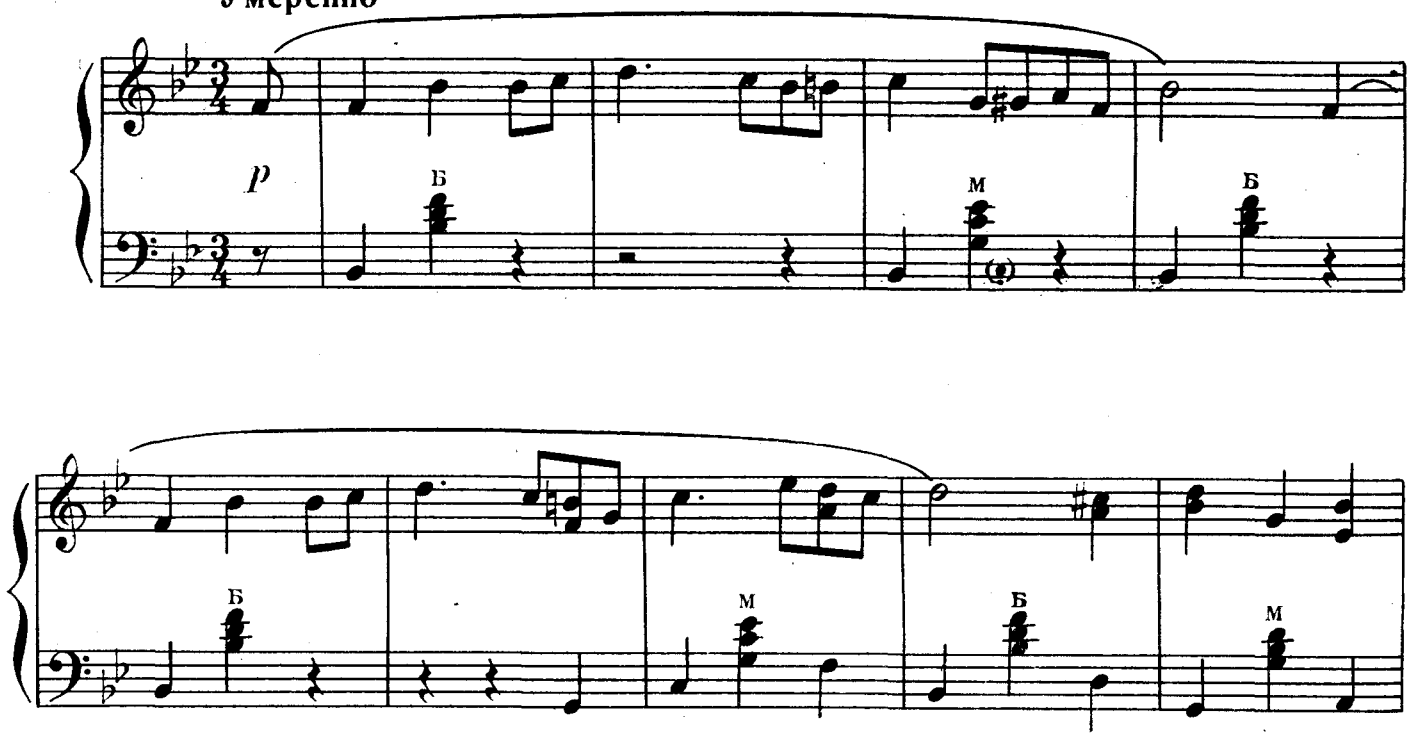

Ноты: Ale07.ru

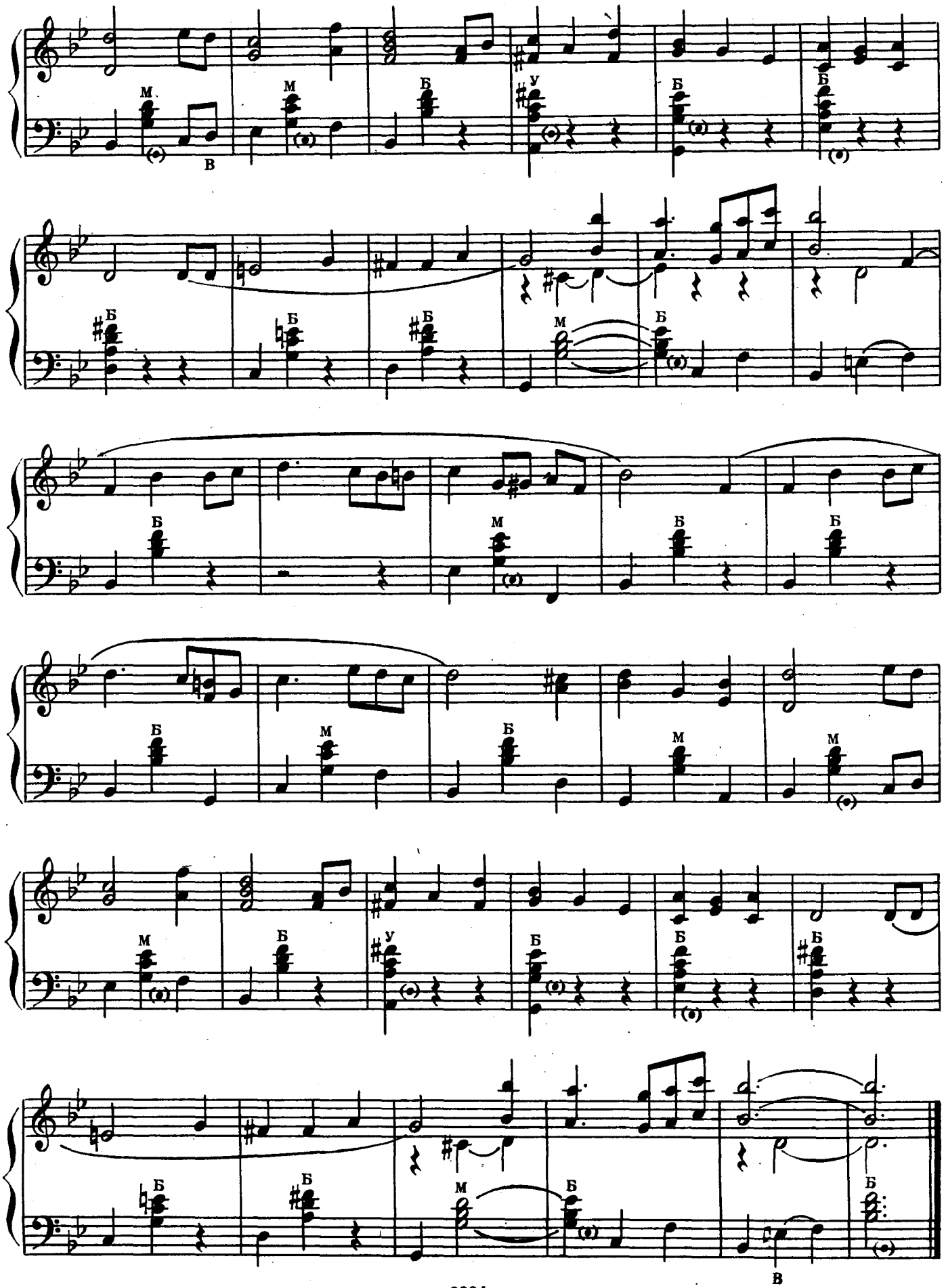

Ноты: Ale07.ru

ВАЛЬС

из балета „Семь красавиц“

КАРА-КАРАЕВ

Переложение П. Шашкина

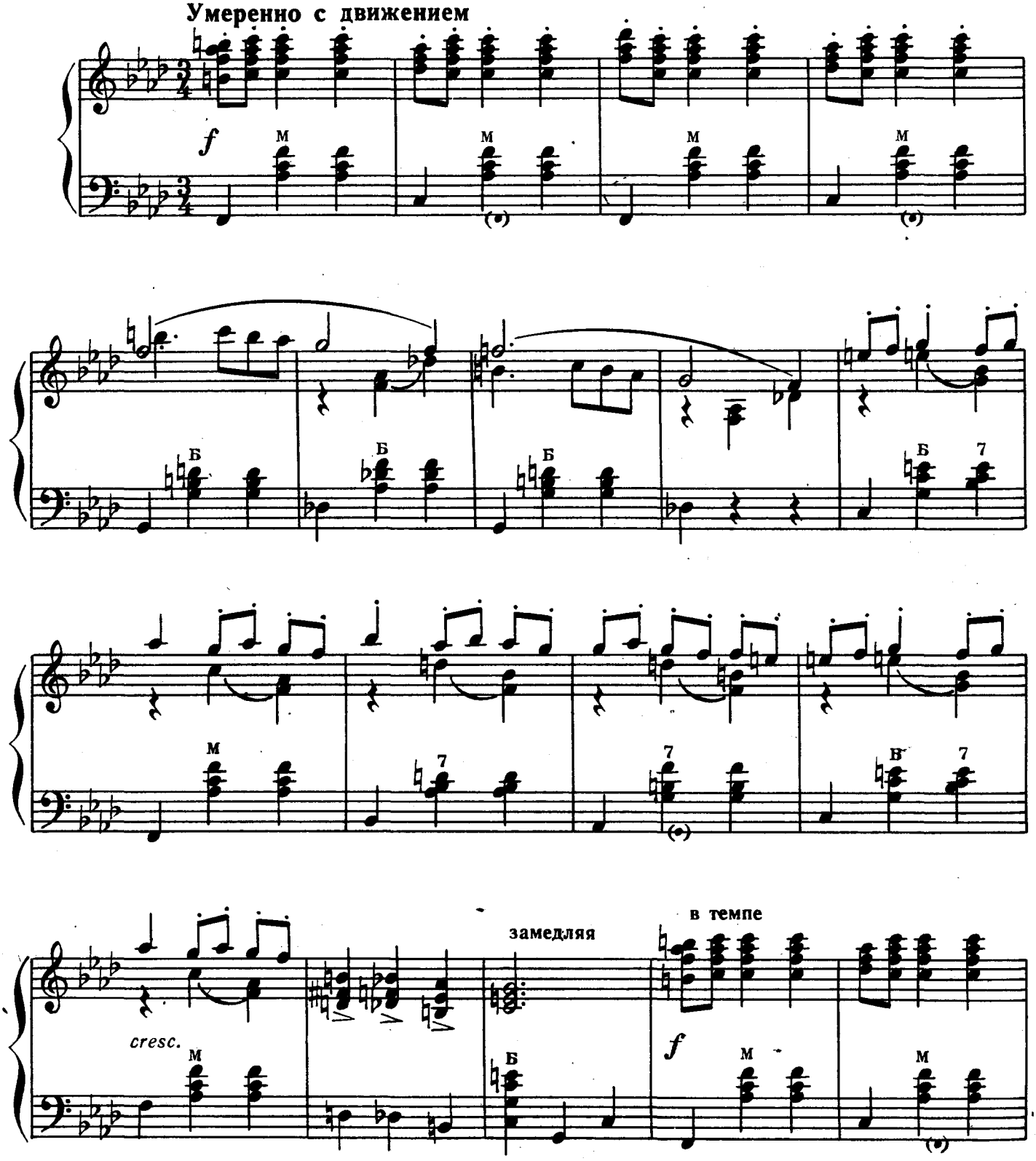

Ноты: Ale07.ru

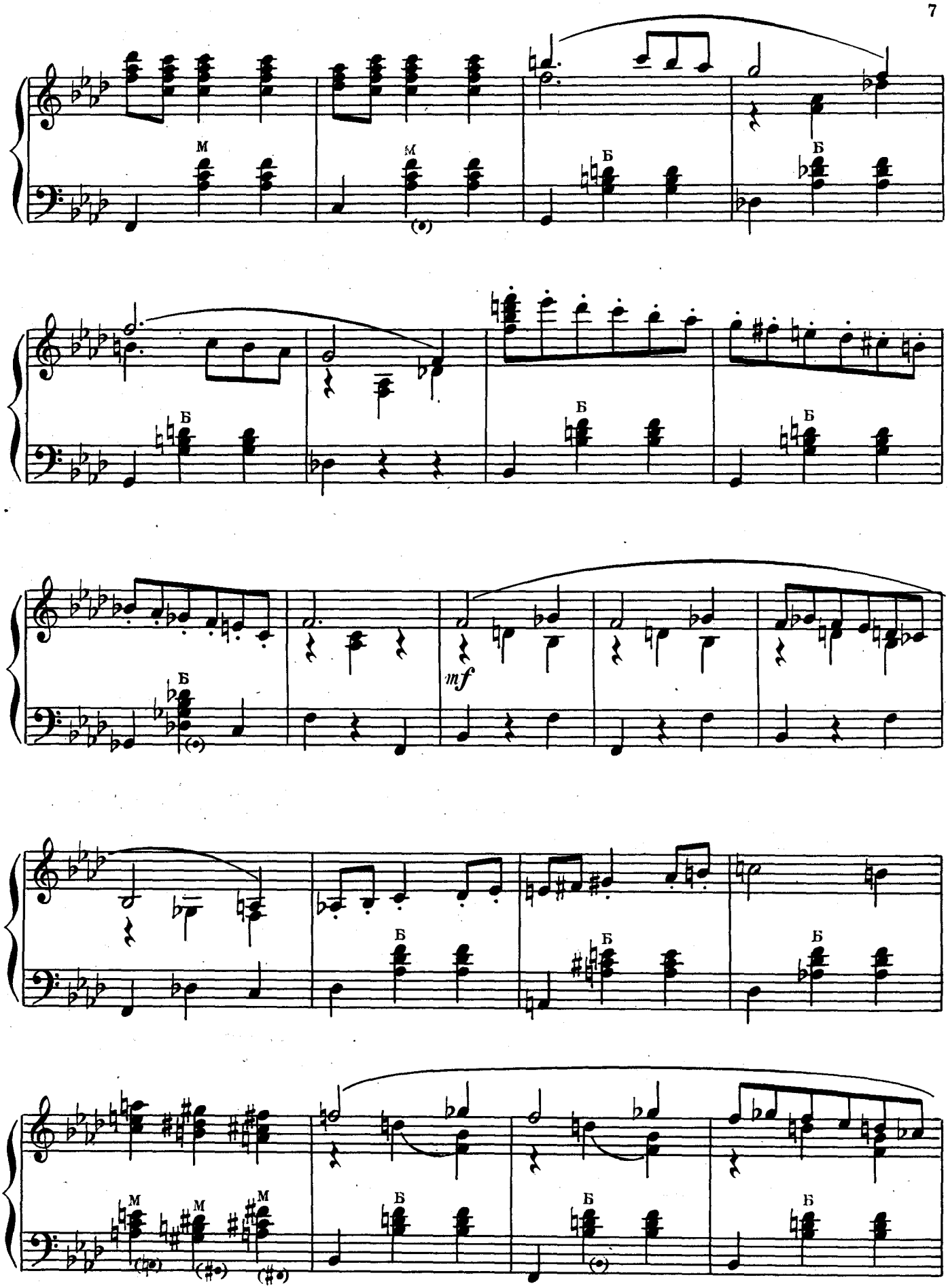

Ноты: Ale07.ru

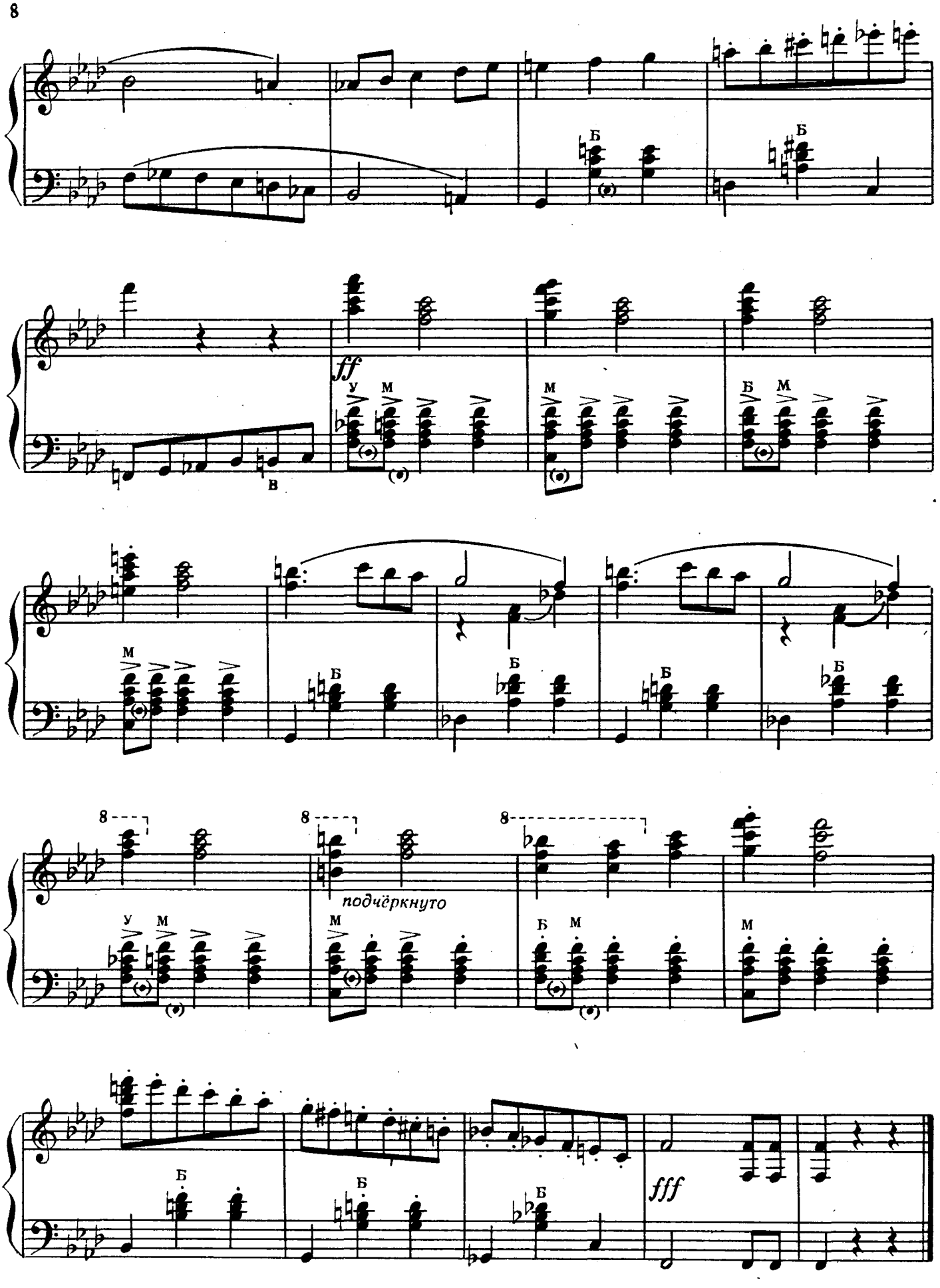

Ноты: Ale07.ru

ПРЕЛЮДИЯ

Д. ШОСТАКОВИЧ
Переложение В. Розанова

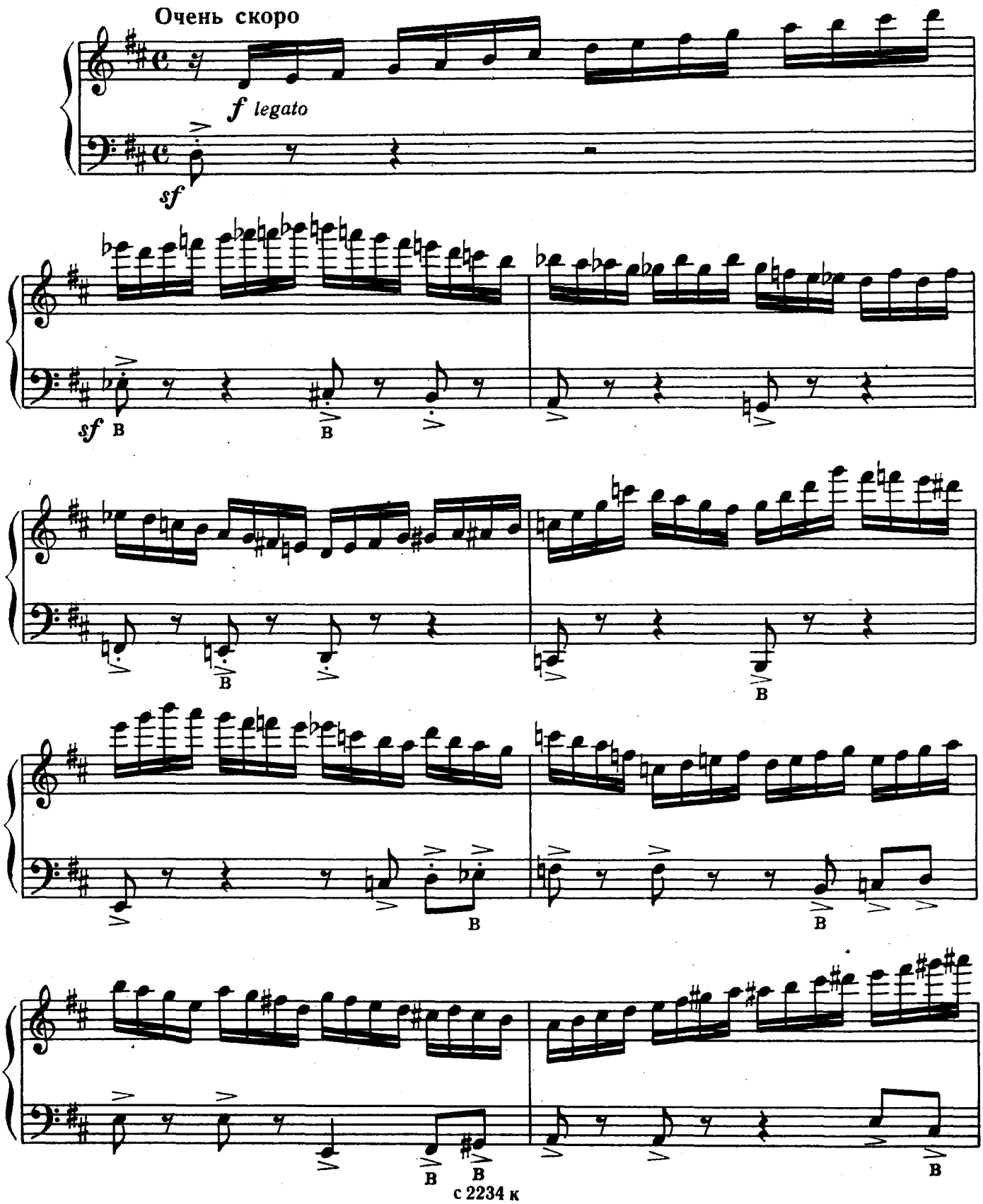

Ноты: Ale07.ru

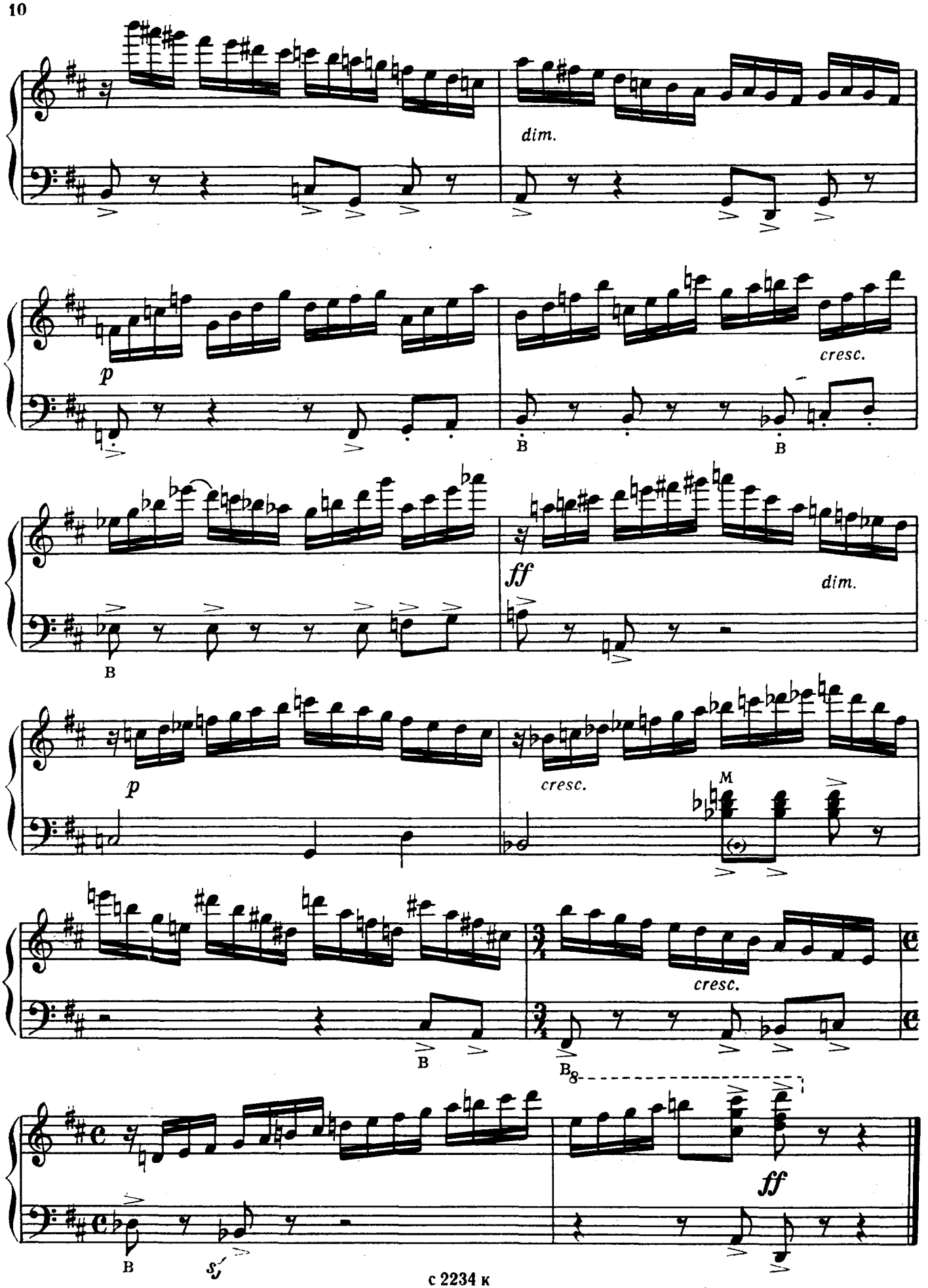

Ноты: Ale07.ru

СТАРИННЫЙ ТАНЕЦ

Д. КАБАЛЕВСКИЙ. Соч. 39.
Переложение В. Розанова

В темпе менуэта

*) исполняется

Ноты: Ale07.ru

НАРОДНЫЙ ТАНЕЦ

Д. КАБАЛЕВСКИЙ. Соч. 39
Переложение В. Розанова

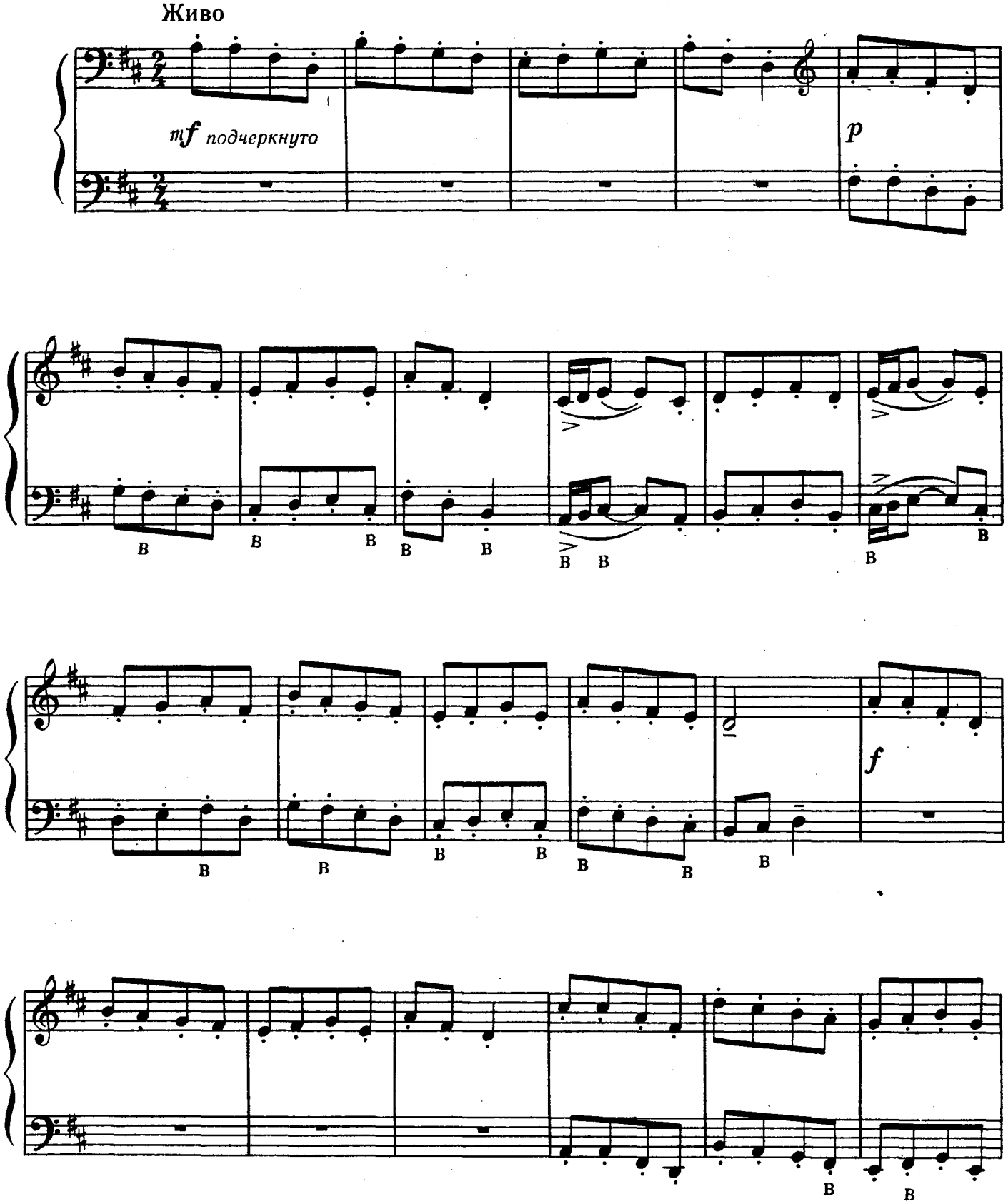

Ноты: Ale07.ru

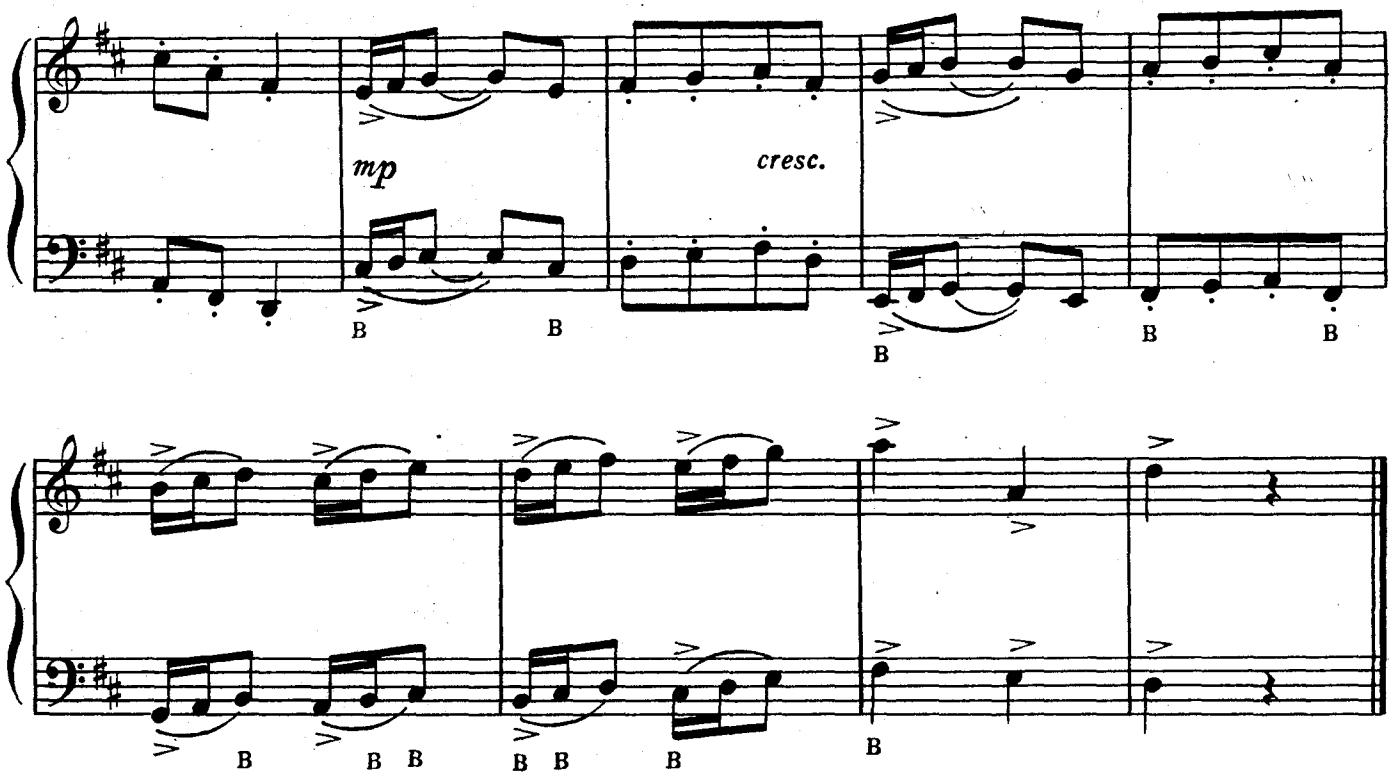

ТАНЕЦ АРЛЕКИНА

из балета „Мирандолина“

С. ВАСИЛЕНКО

Переложение П. Шашкина

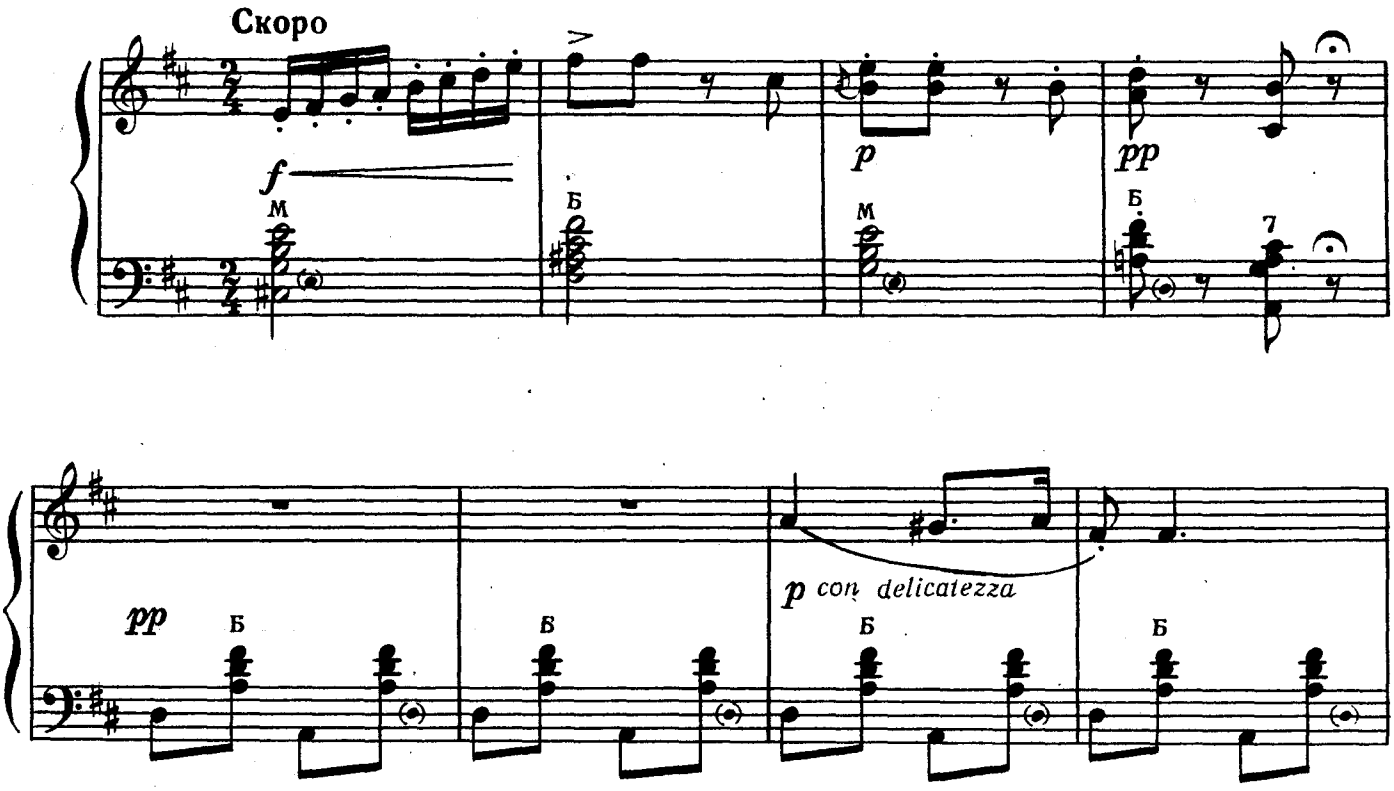

Ноты: Ale07.ru

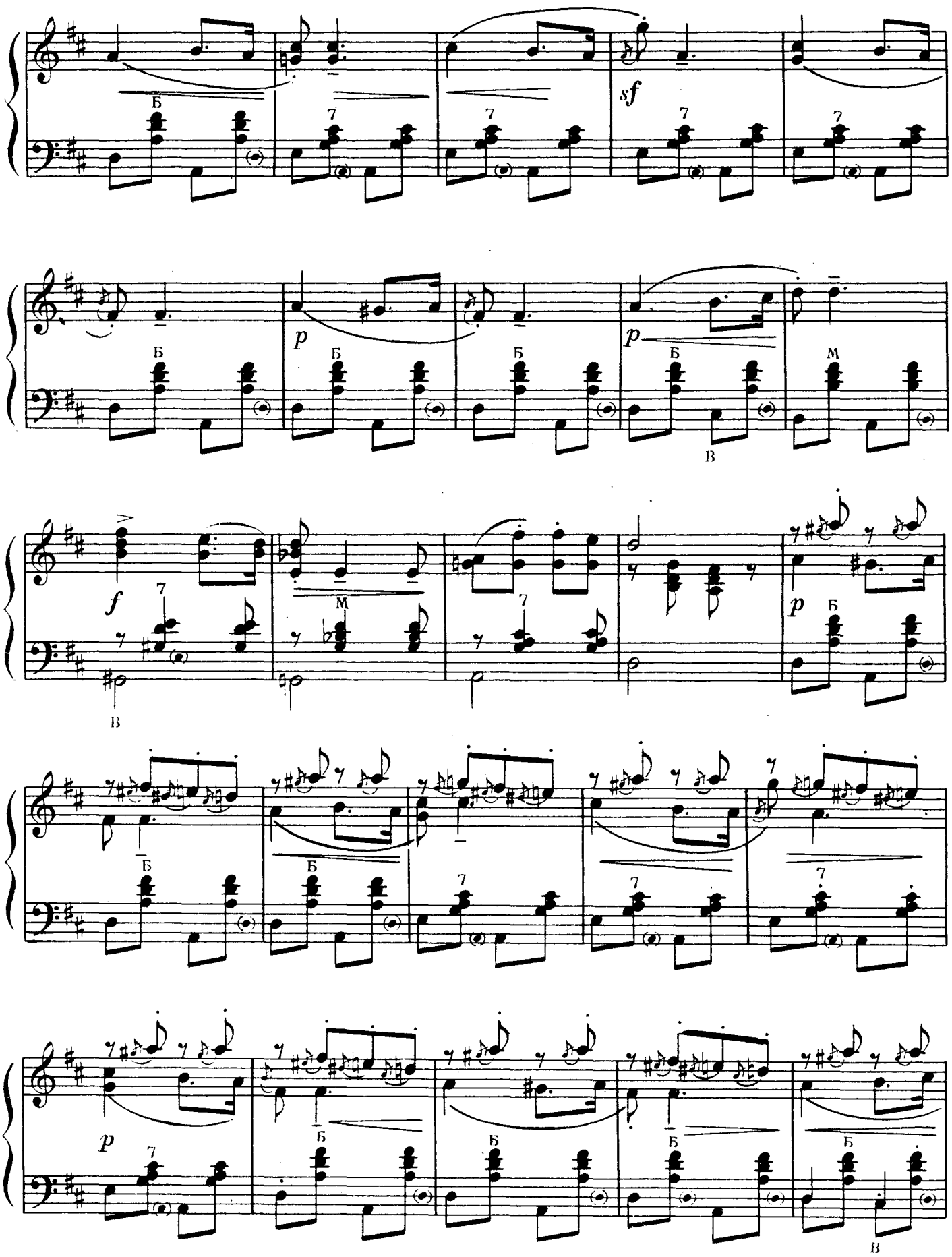

Ноты: Ale07.ru

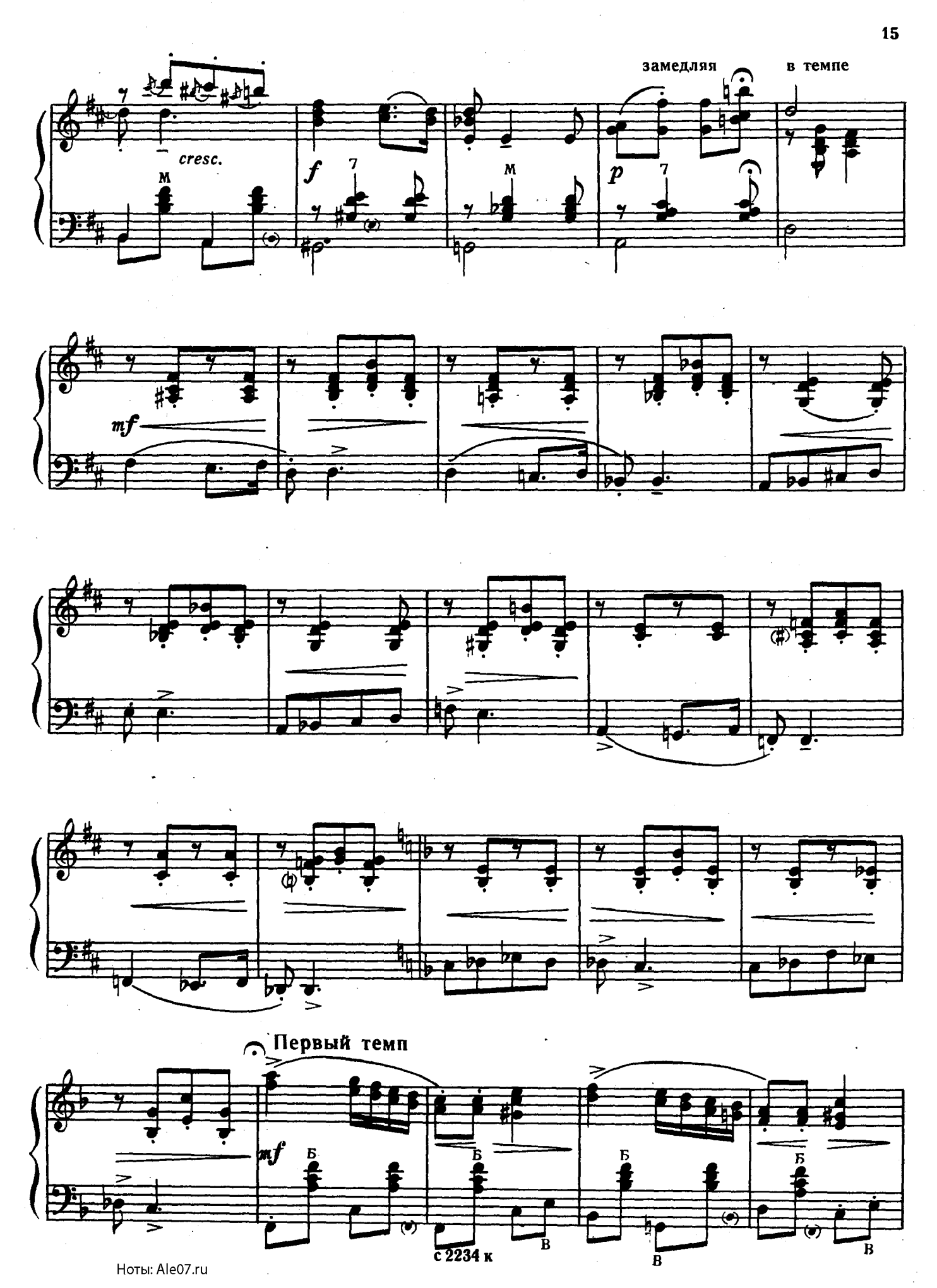

Ноты: Ale07.ru

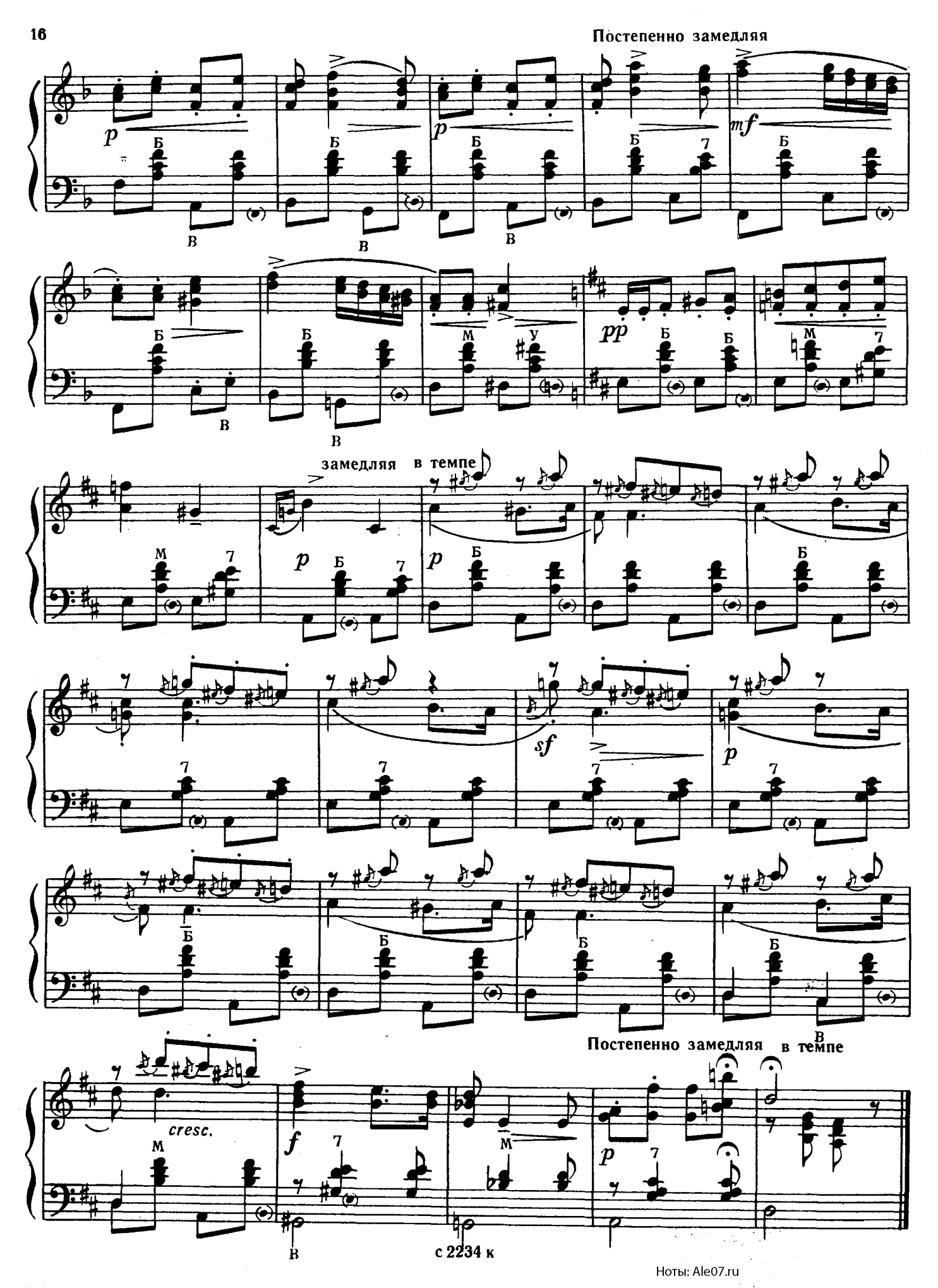

Ноты: Ale07.ru

ВАРИАЦИЯ ФАБРИЦИО

из балета „Мирандолина“

С. ВАСИЛЕНКО
Переложение П. Шашкина

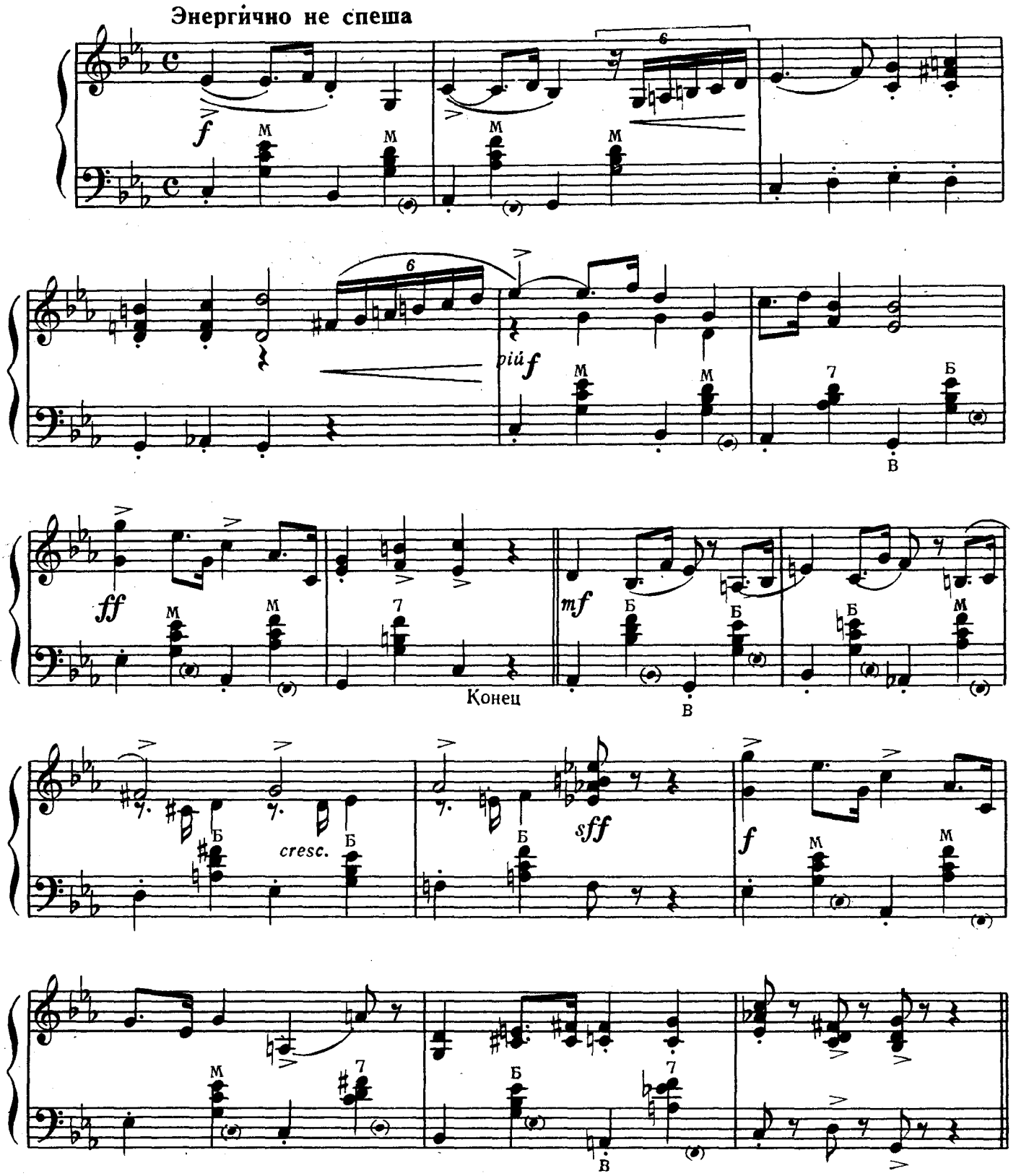

Повторить с начала до слова «*Конец*»

с 2234 к

Ноты: Ale07.ru

ВАРИАЦИЯ МИРАНДОЛИНЫ

из балета „Мирандолина“

С. ВАСИЛЕНКО
Переложение П. Шашкина

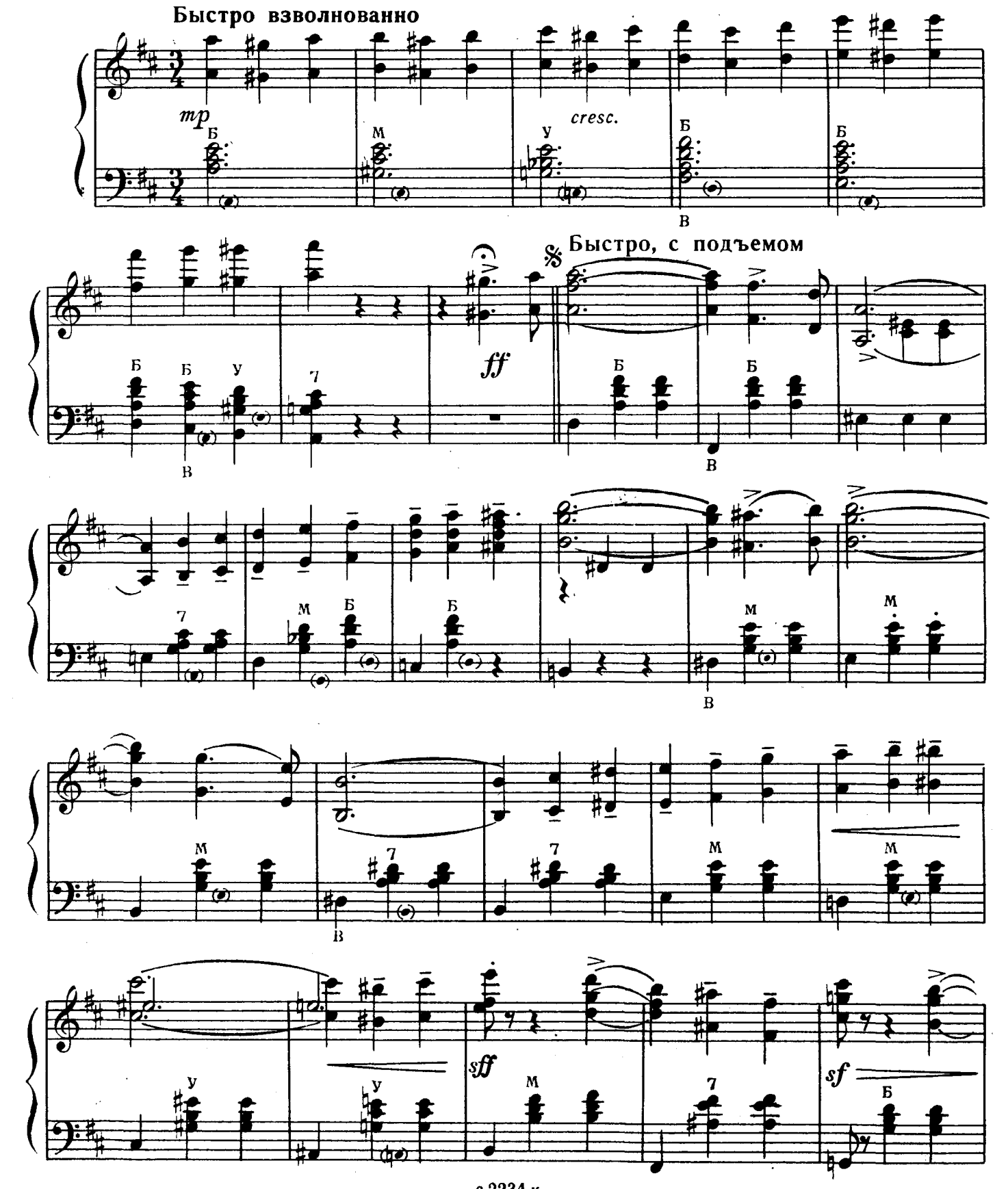

Ноты: Ale07.ru

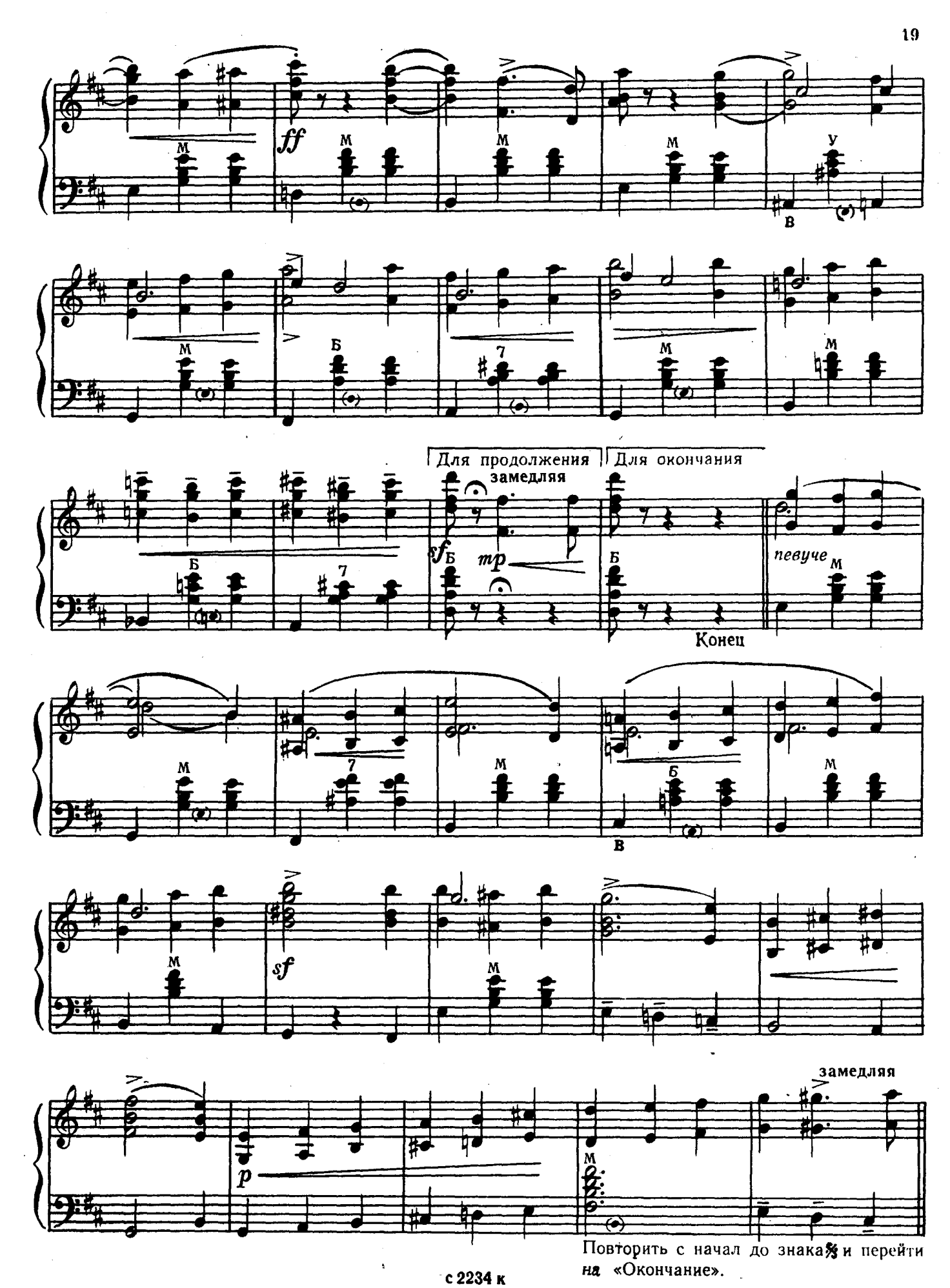

Повторить с начал до знака 𝄋 и перейти на «Окончание».

Ноты: Ale07.ru

ПОХОДНЫЙ МАРШ КРАСНОЙ АРМИИ

С. ВАСИЛЕНКО
Переложение П. Шашкина

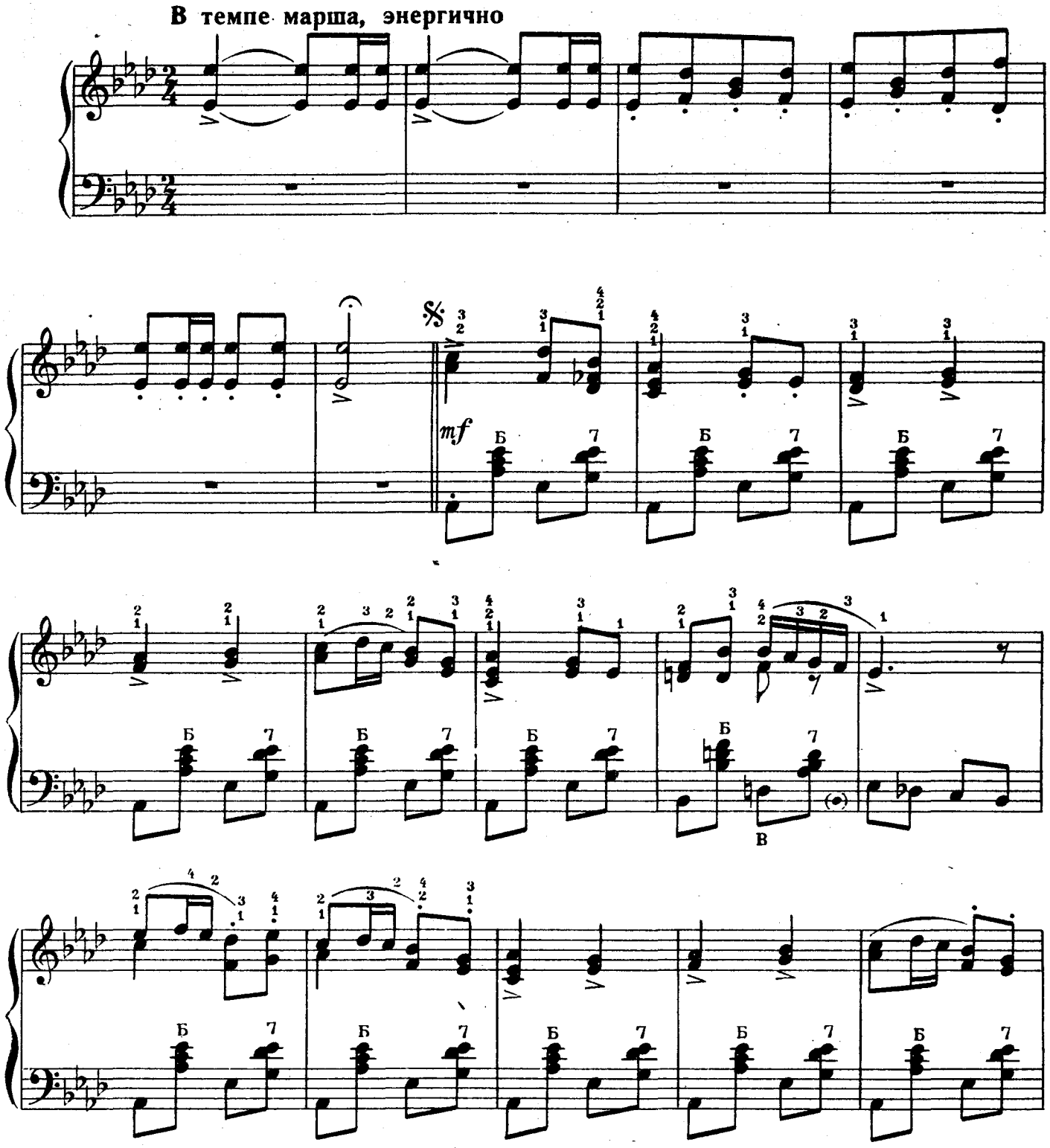

Ноты: Ale07.ru

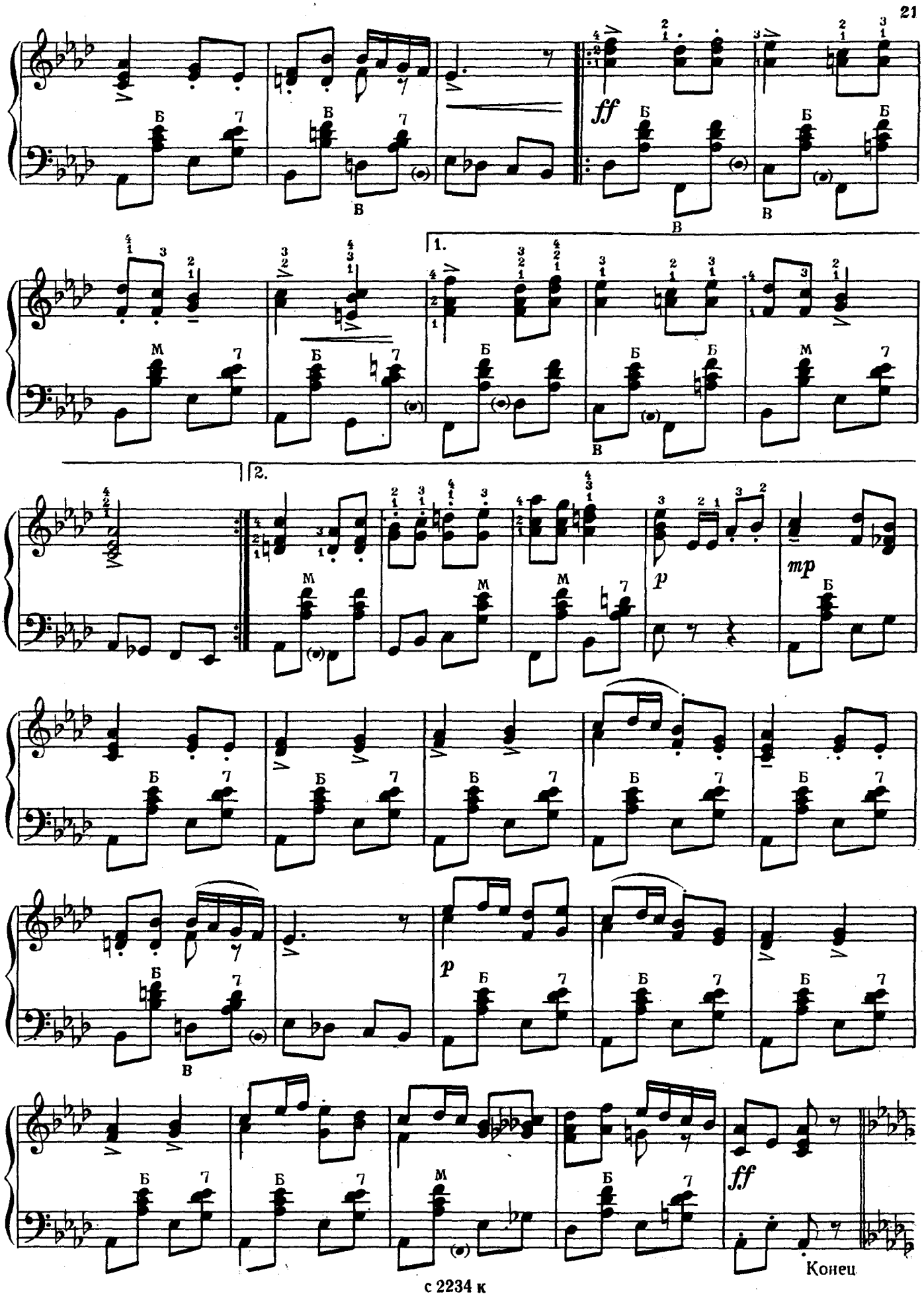

Ноты: Ale07.ru

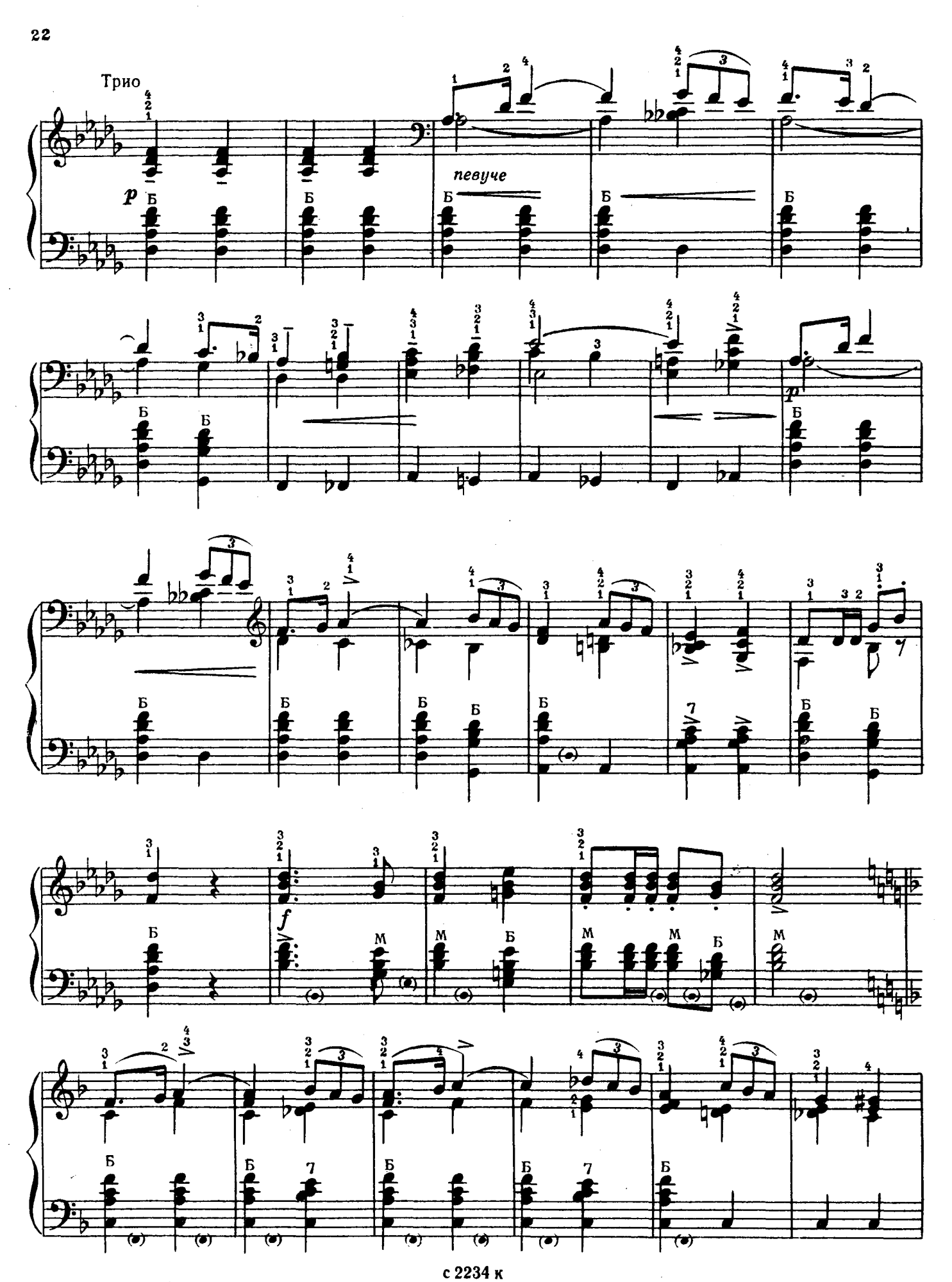

Ноты: Ale07.ru

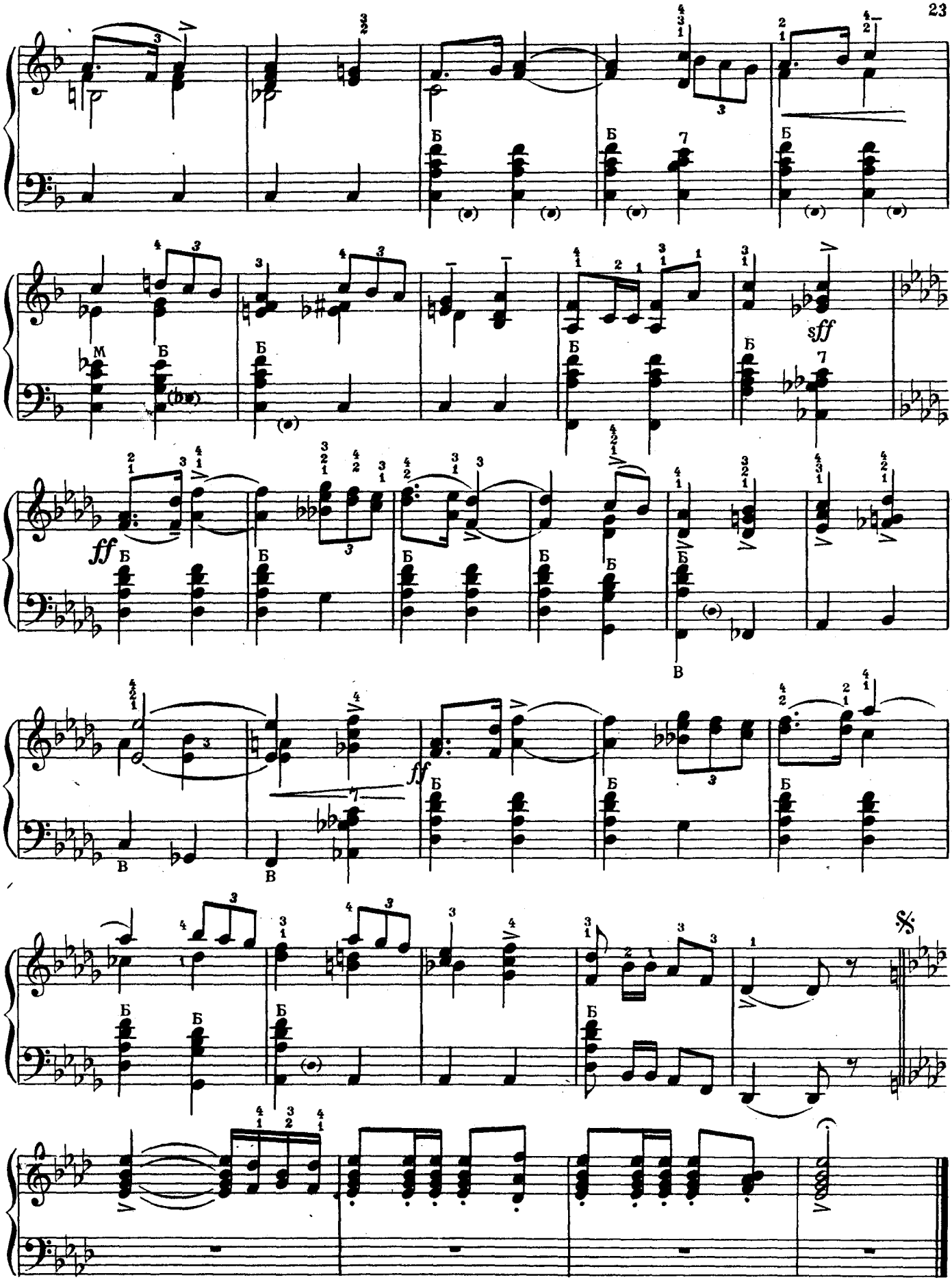

Повторить от знака 𝄋 до слова «*Конец*».

Ноты: Ale07.ru

ОСЕНЬЮ

С. МАЙКАПАР. Соч. 28.
Переложение П. Шашкина

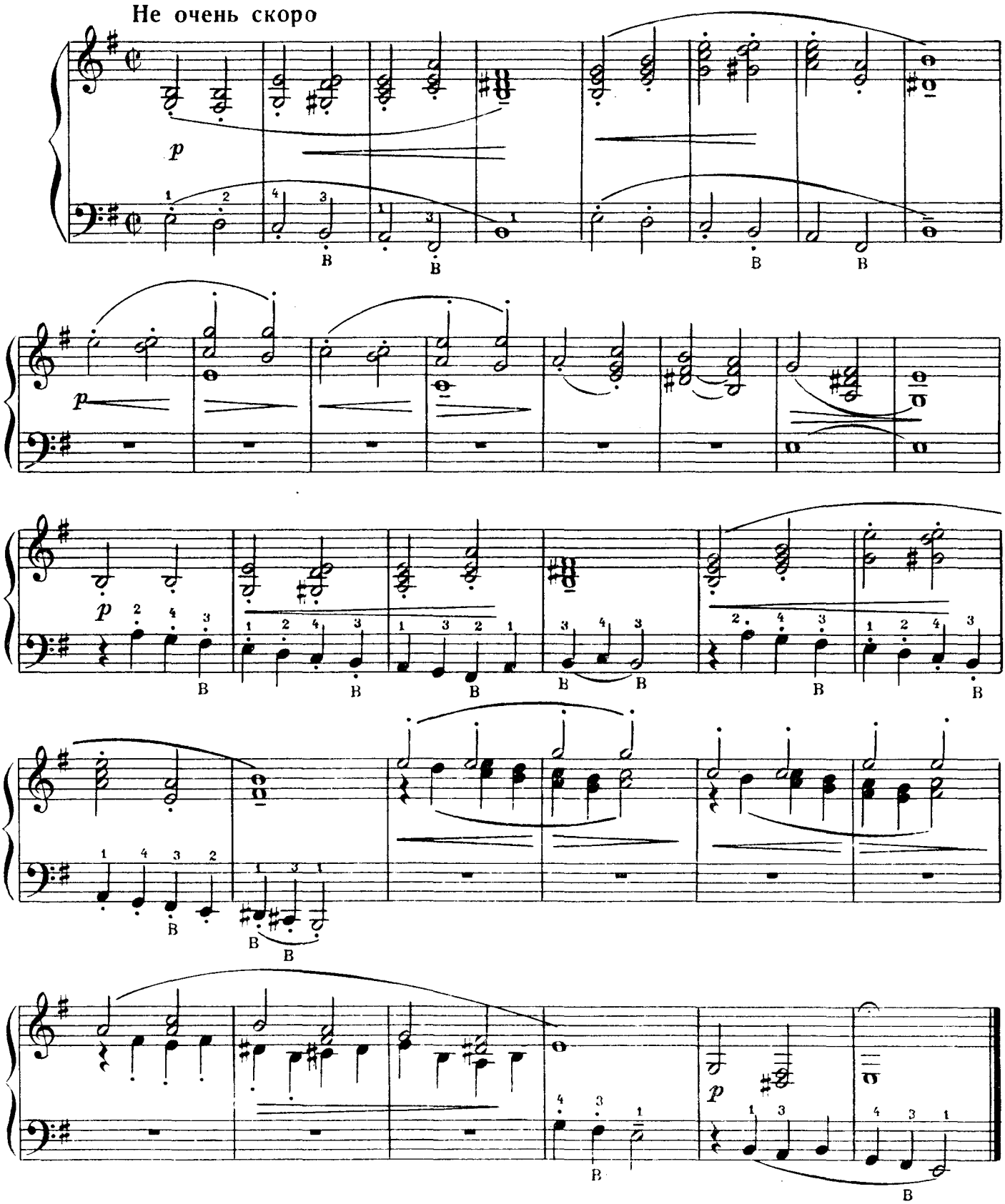

Ноты: Ale07.ru

ПОЛЬКА

С. МАЙКАПАР
Переложение П. Шашкина

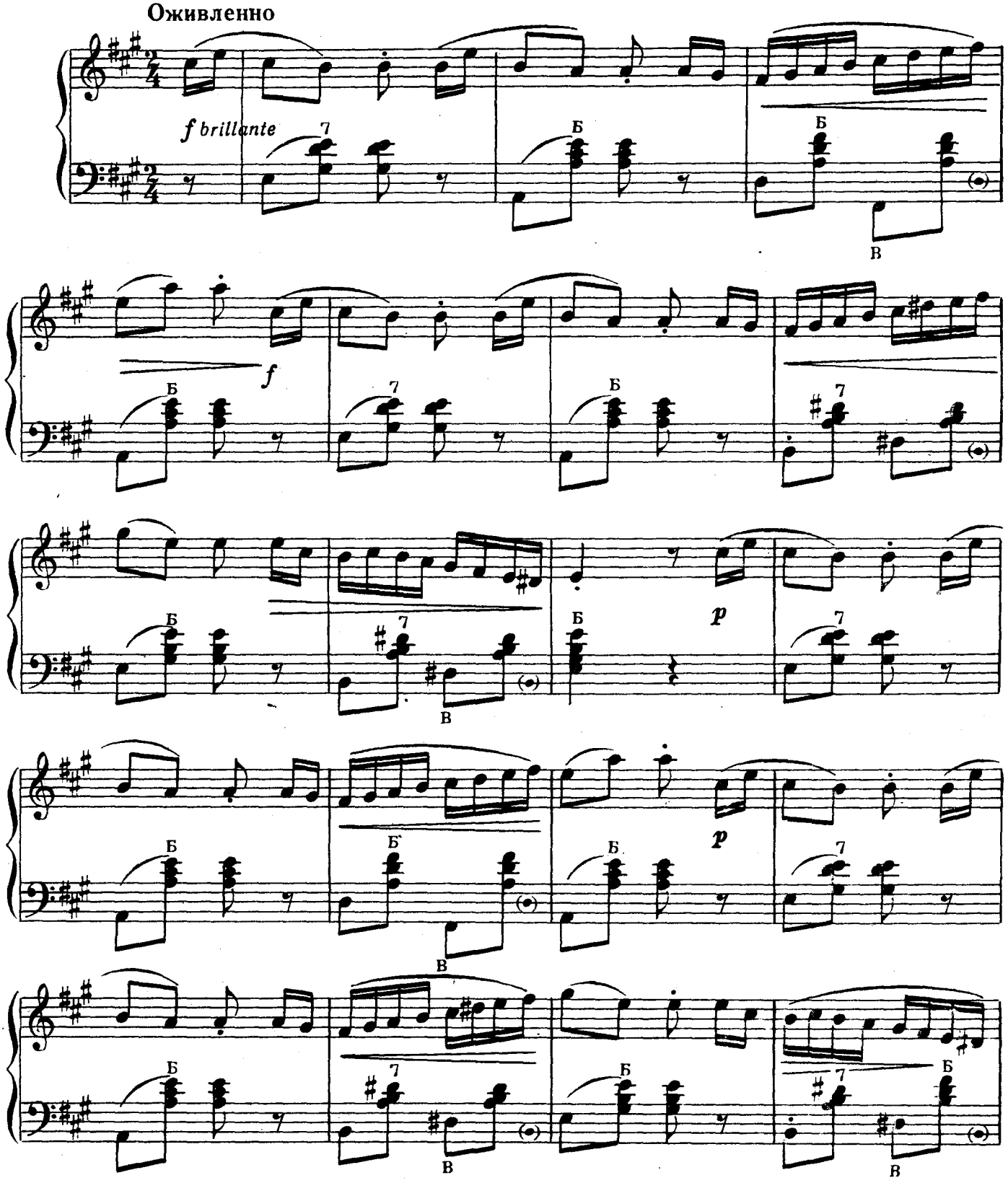

Ноты: Ale07.ru

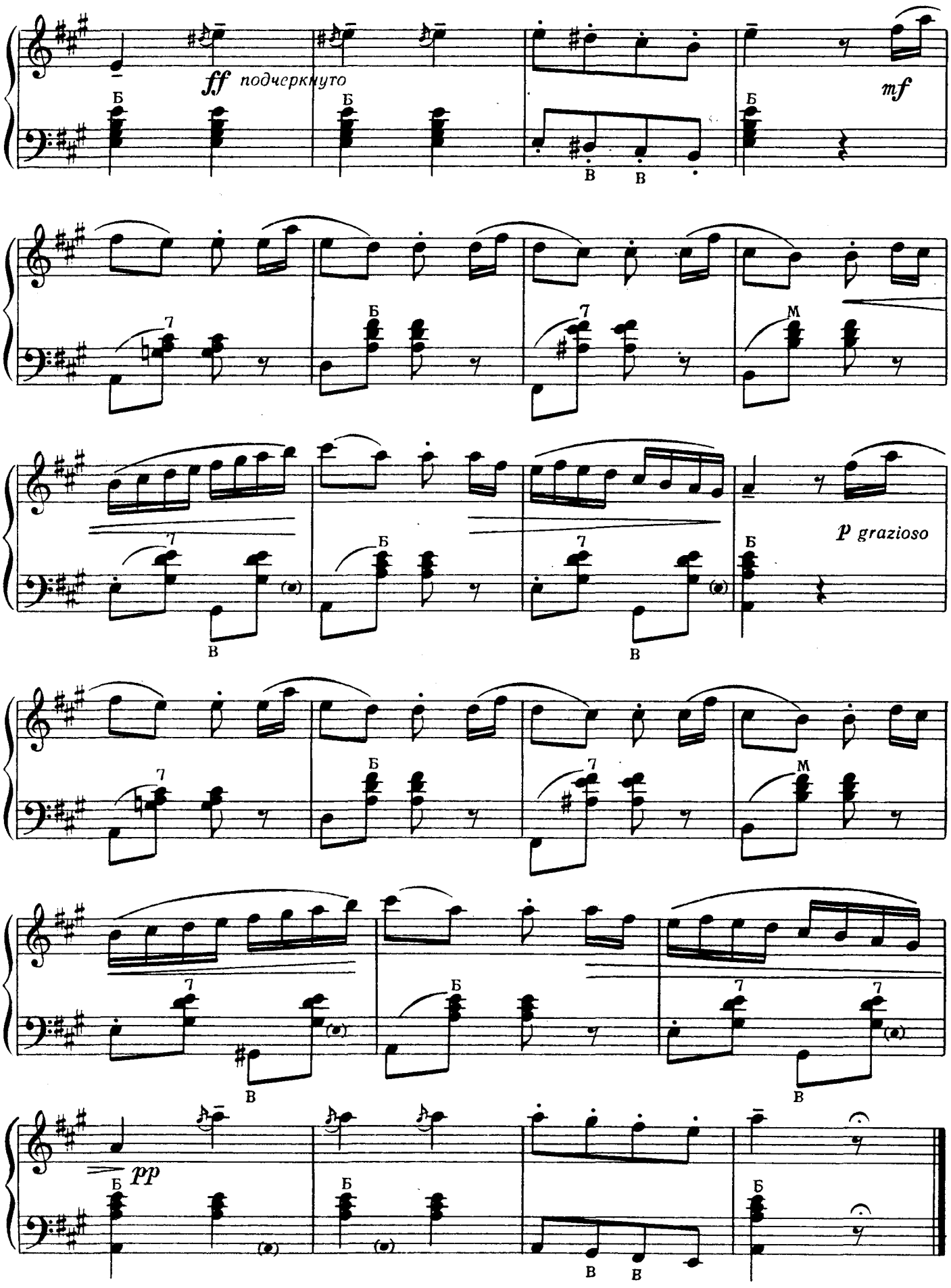

Ноты: Ale07.ru

ВАЛЬС

И. ДЗЕРЖИНСКИЙ
Переложение П. Шашкина

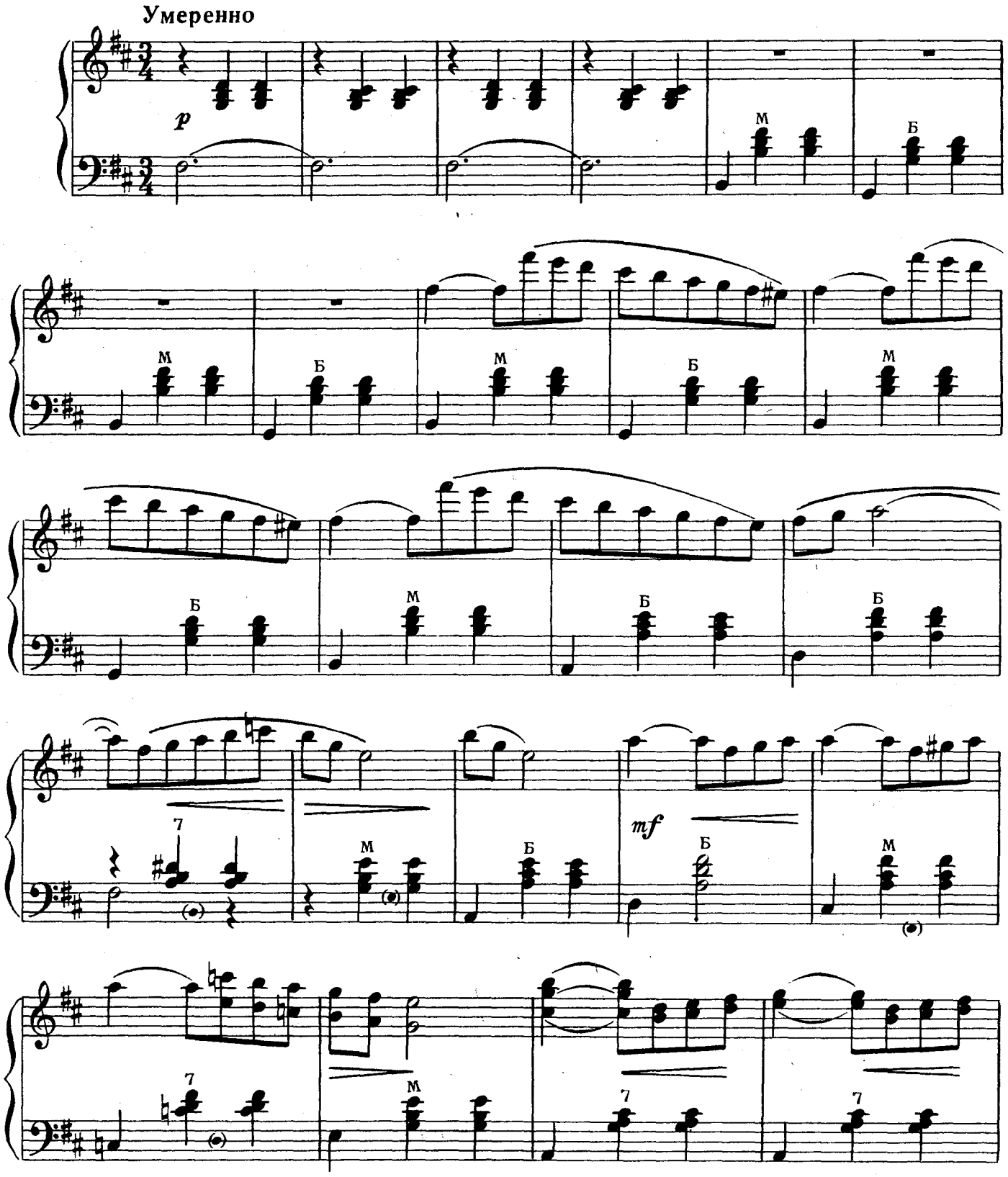

Ноты: Ale07.ru

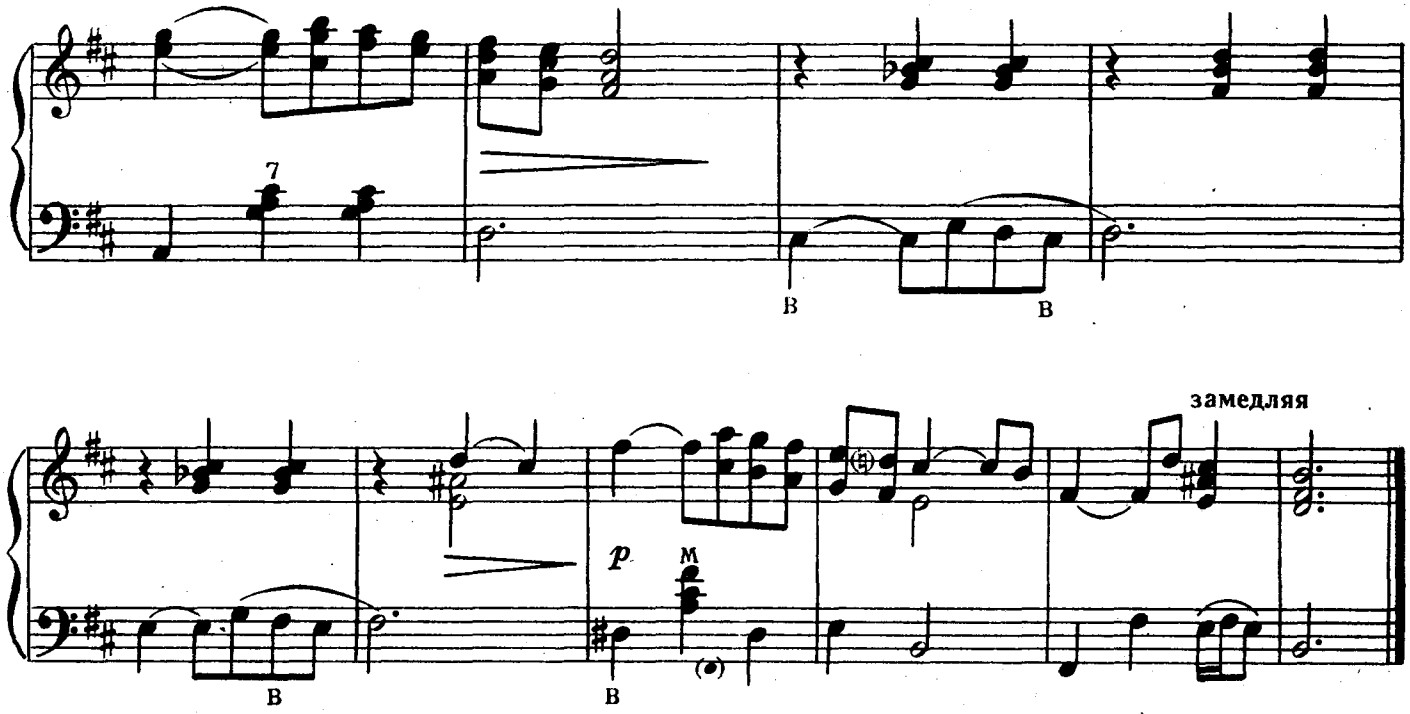

ФУГА

Н. МЯСКОВСКИЙ. Соч. 78 № 1.
Переложение В. Розанова

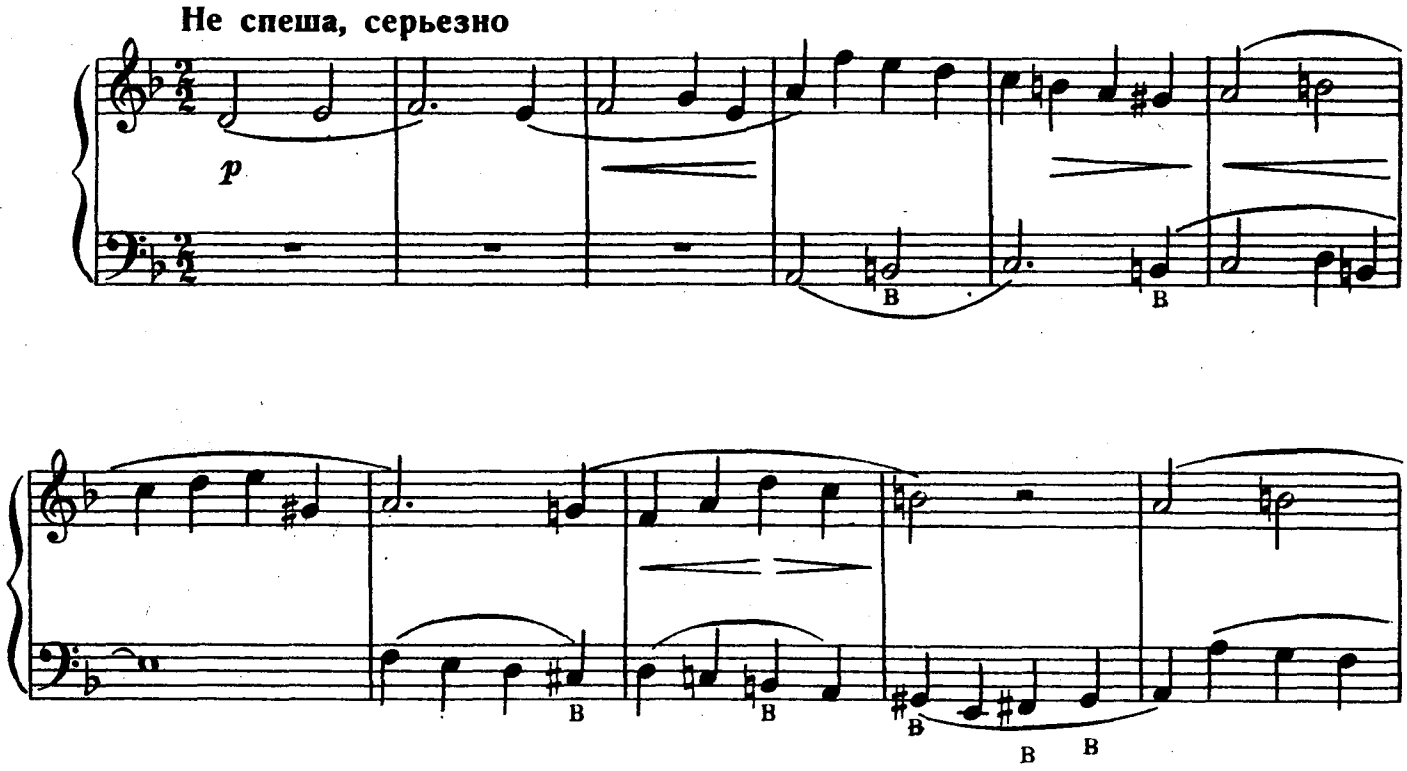

Ноты: Ale07.ru

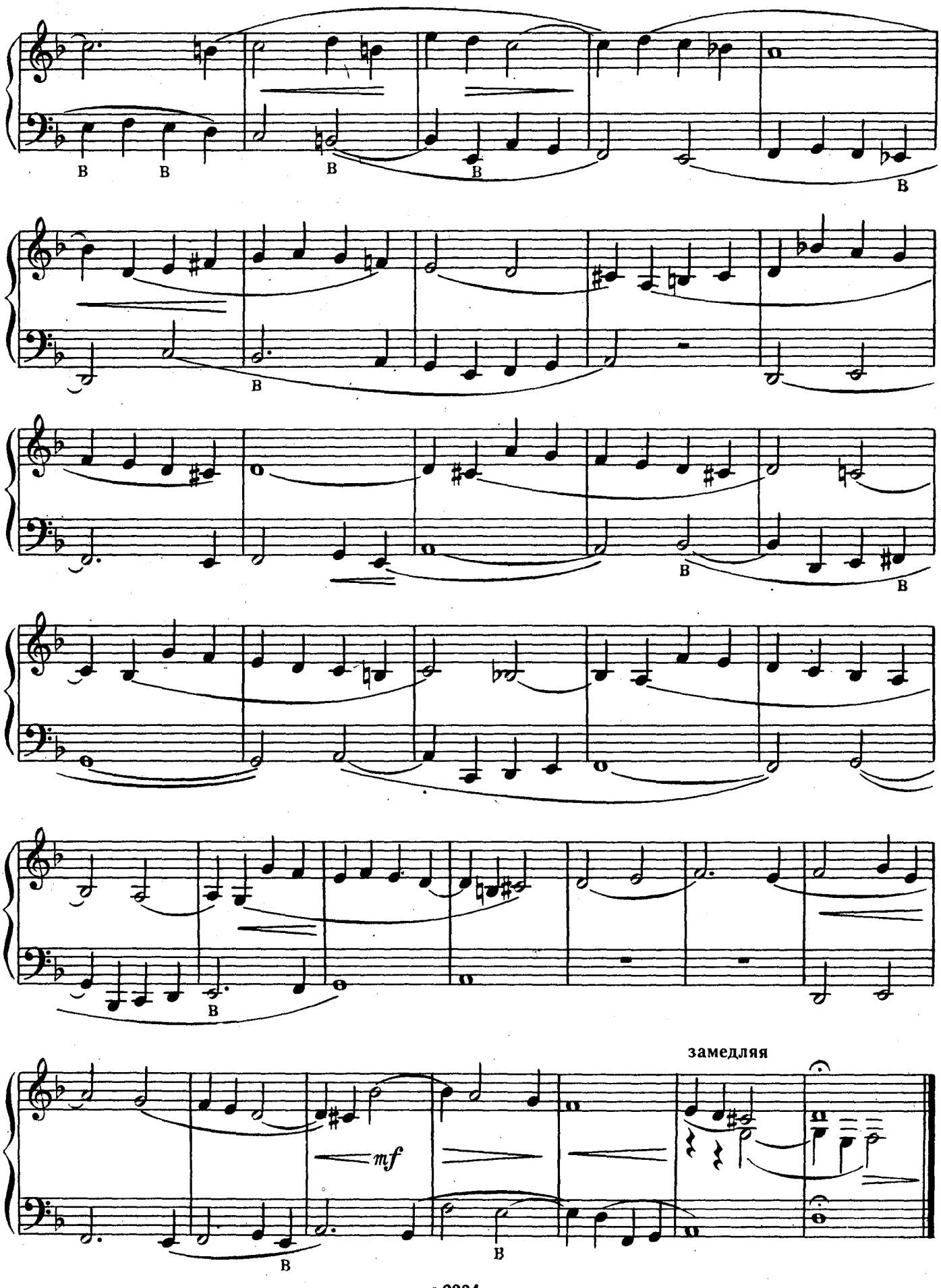

Ноты: Ale07.ru

ХОРОВОДНАЯ

О. ЗВОНАРЕВ

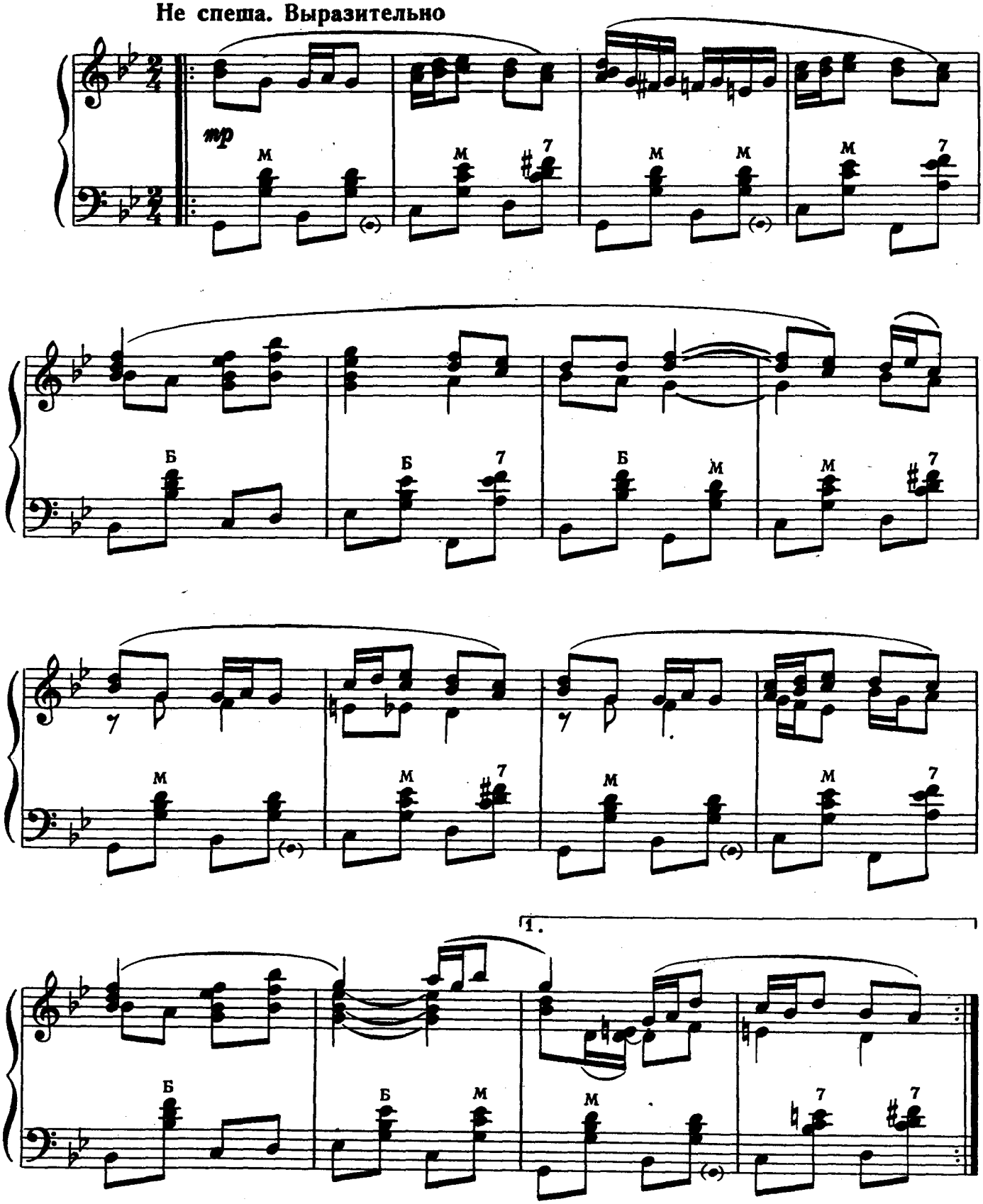

с 2234 к

Ноты: Ale07.ru

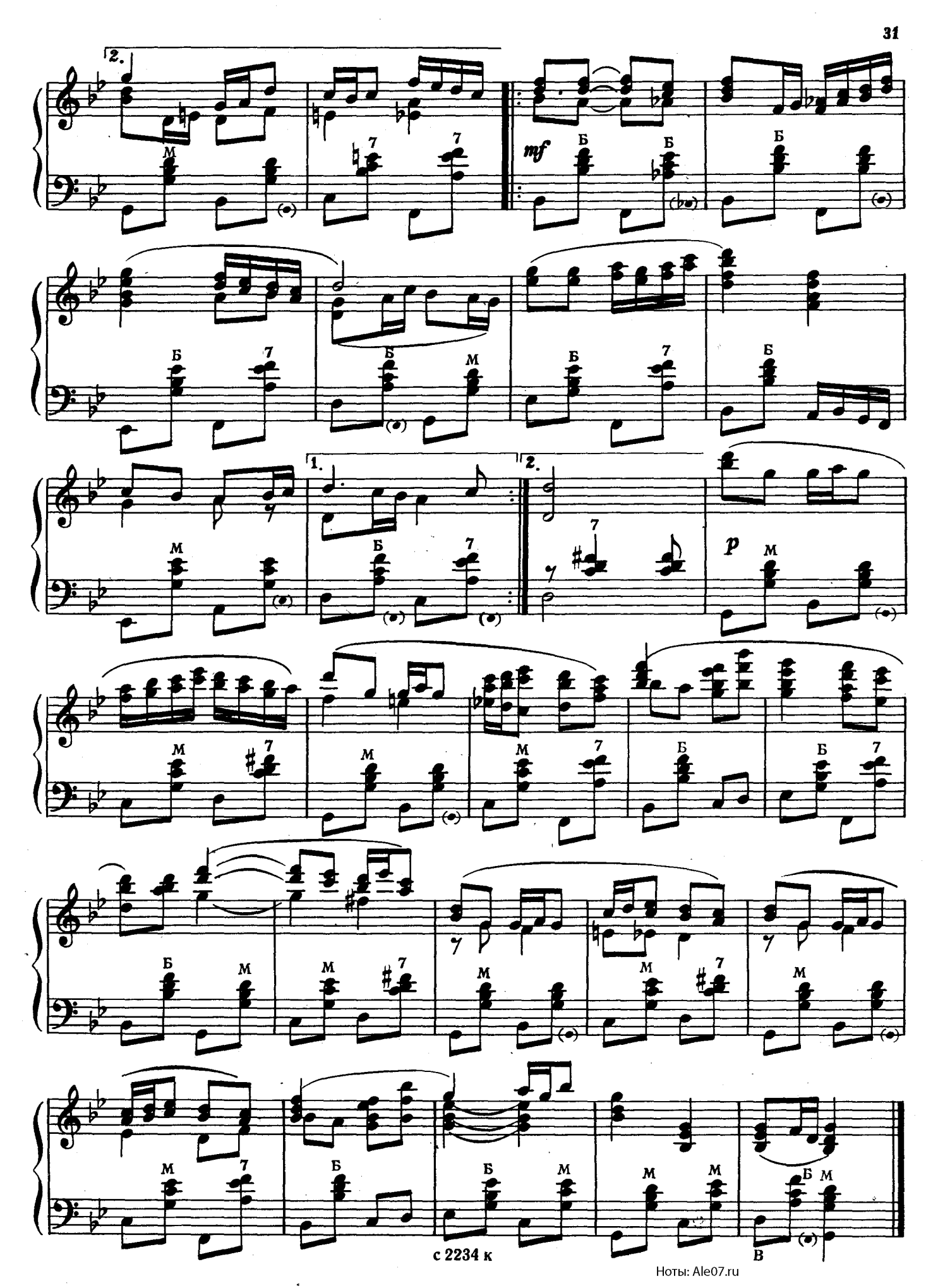

Ноты: Ale07.ru

ПЬЕСА

М. ИОРДАНСКИЙ

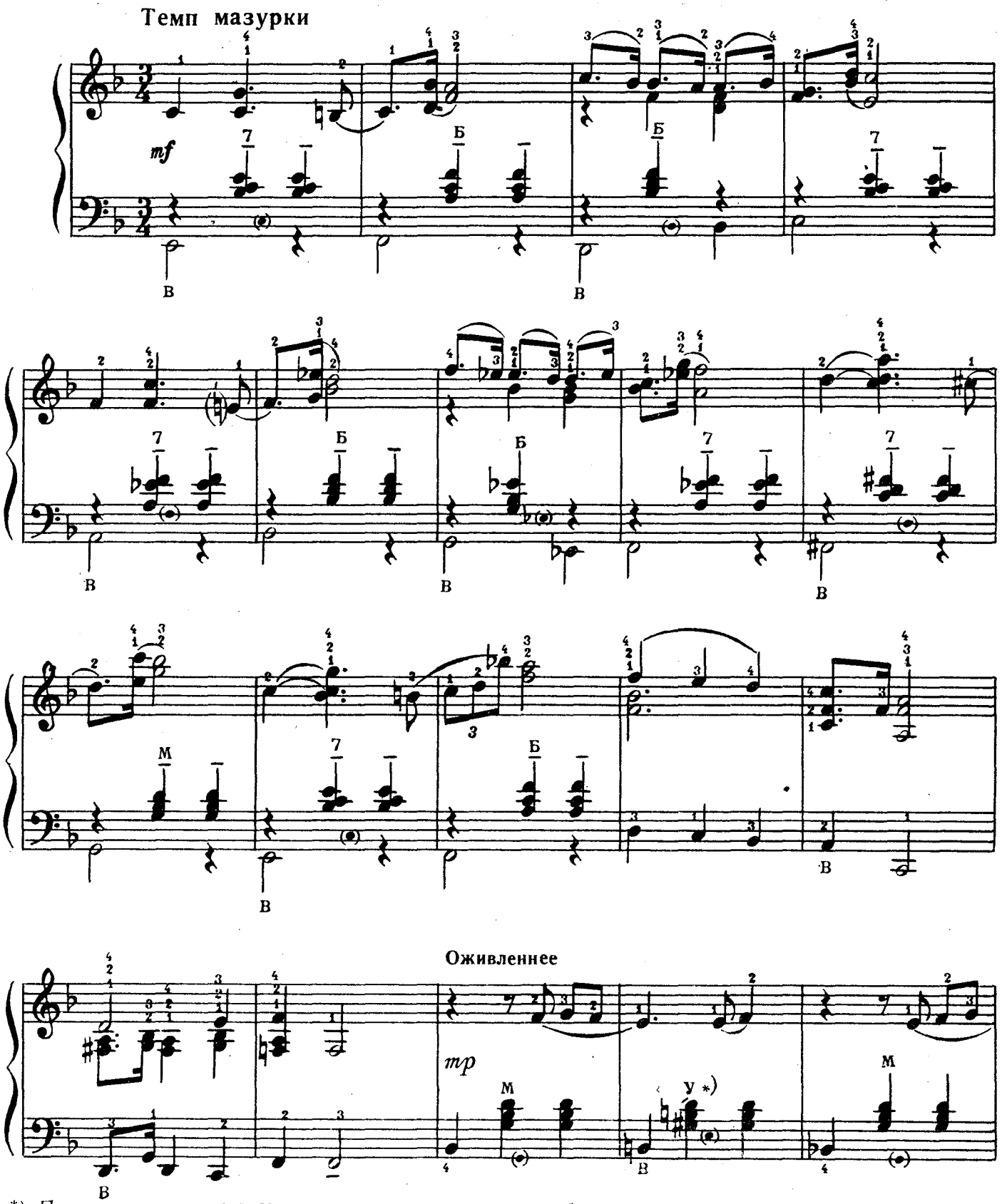

*) При отсутствии уменьшенного септ-аккорда следует брать доминант-септаккорд от «ми», а бас си-бекар в основном ряду.

с 2234 к

Ноты: Ale07.ru

замедляя

В первом темпе

mf

*) У

Ноты: Ale07.ru

ЛИРИЧЕСКИЙ ТАНЕЦ

А. НОВИКОВ
Обработка Е. Ухлина

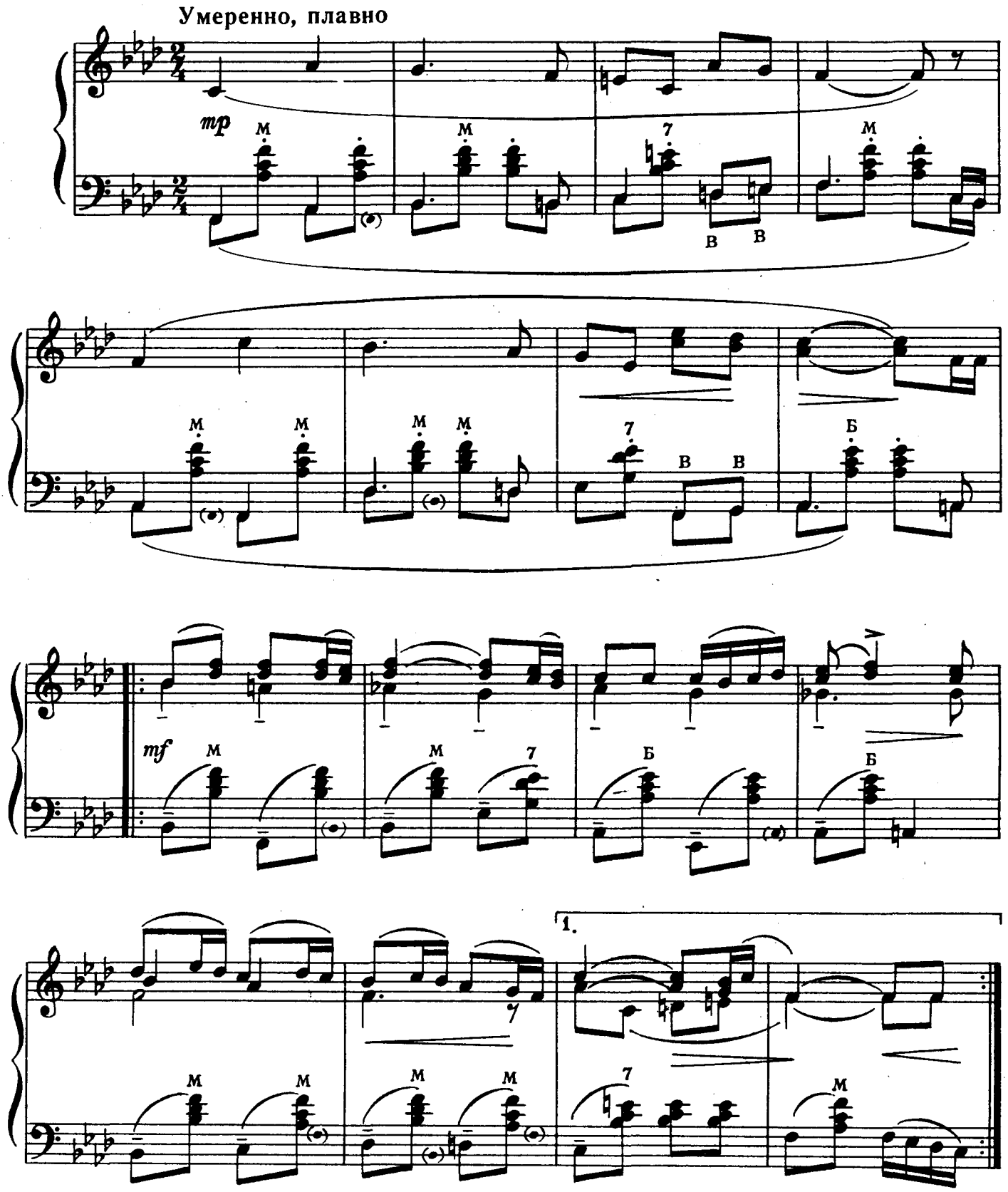

Ноты: Ale07.ru

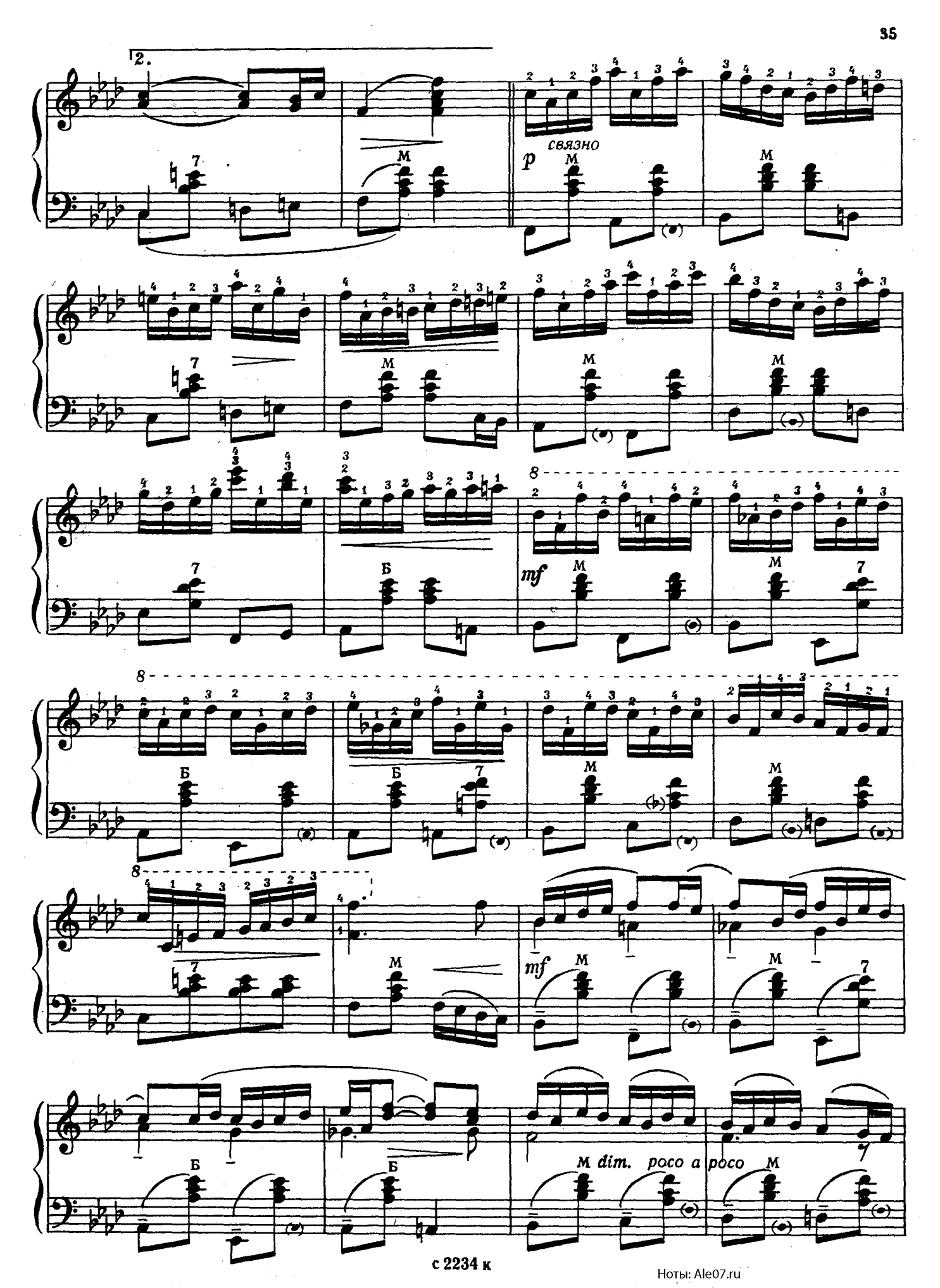

Ноты: Ale07.ru

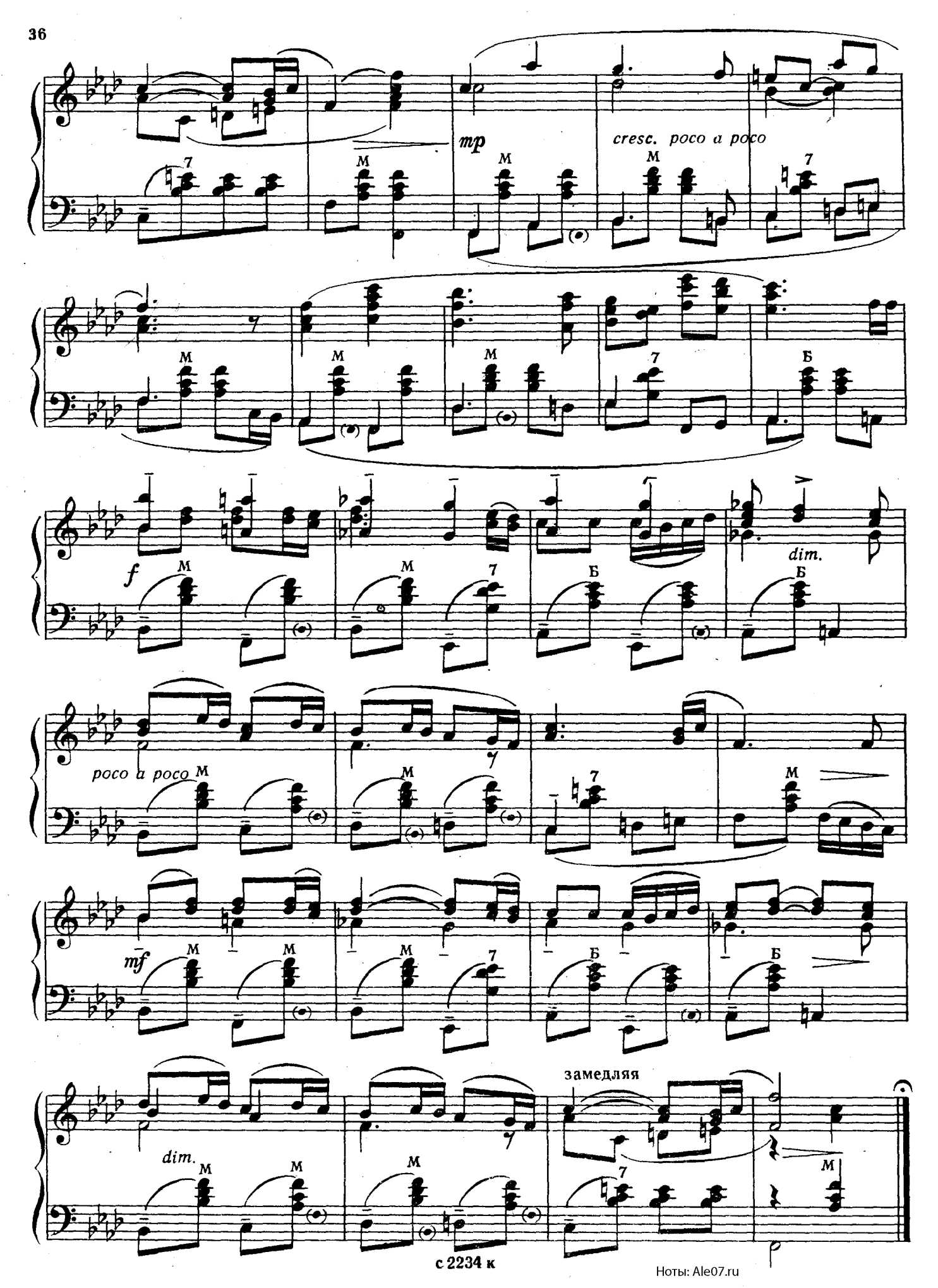

Ноты: Ale07.ru

ВАЛЬС

Н. РЕЧМЕНСКИЙ

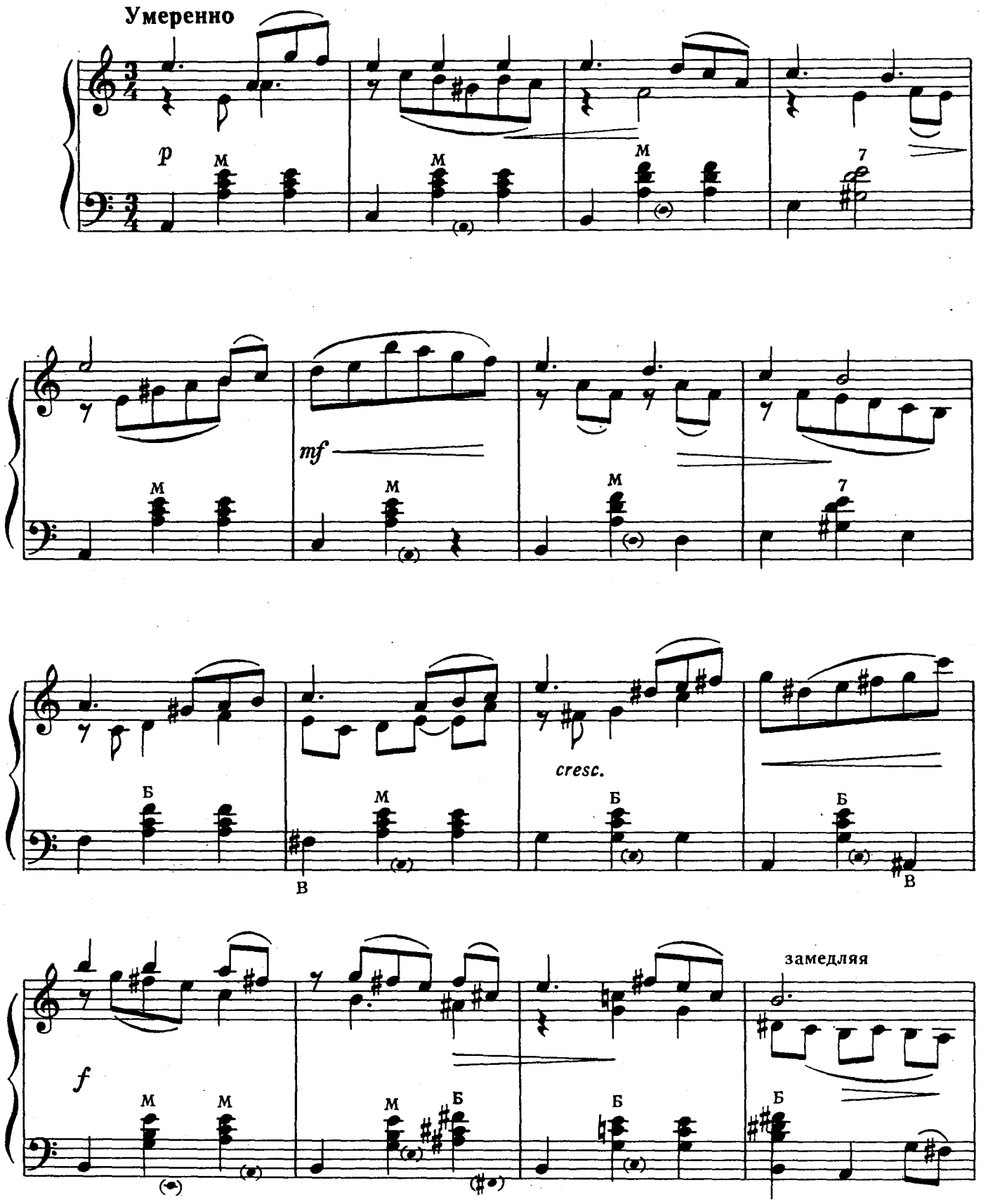

Ноты: Ale07.ru

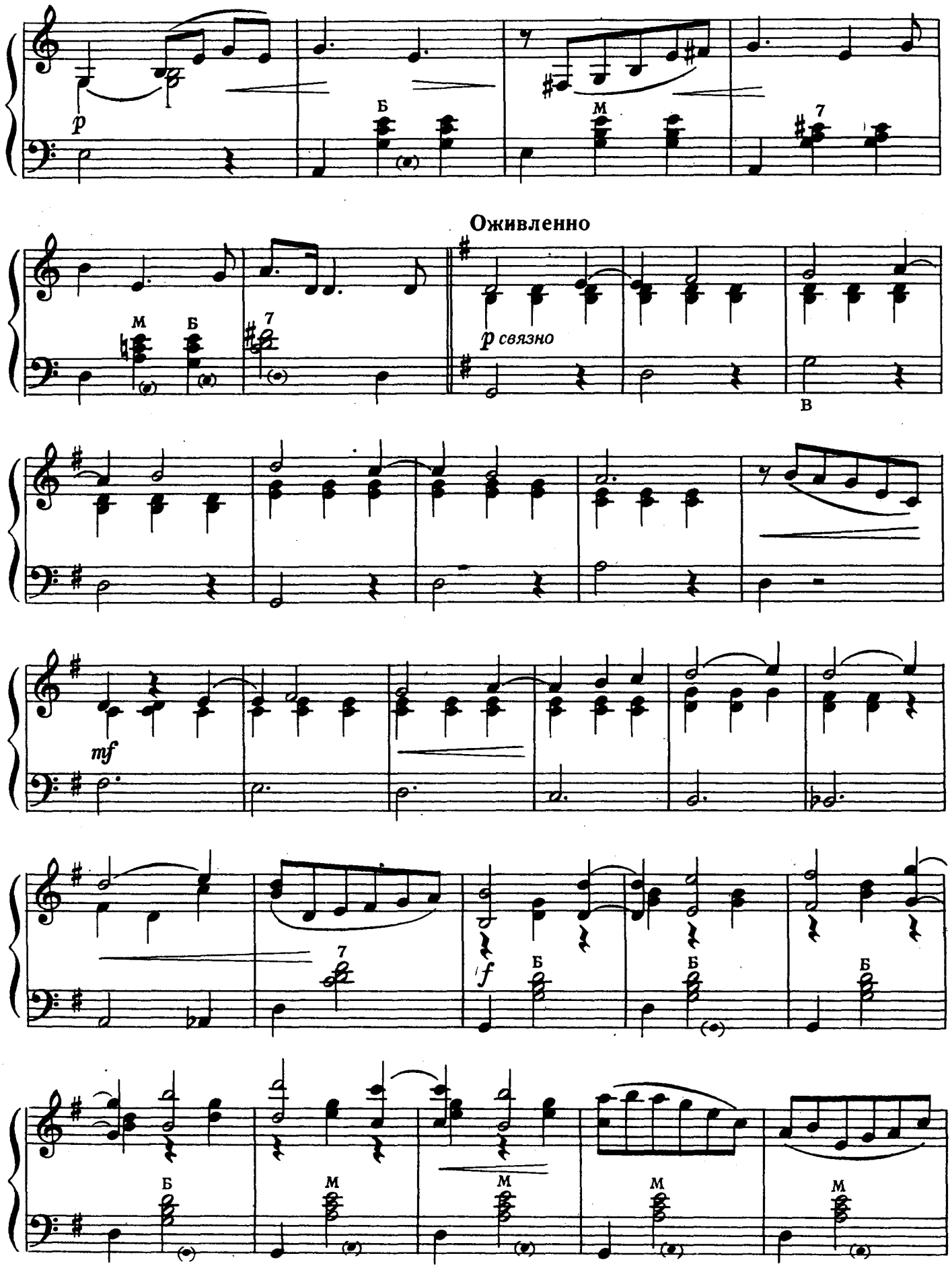

Ноты: Ale07.ru

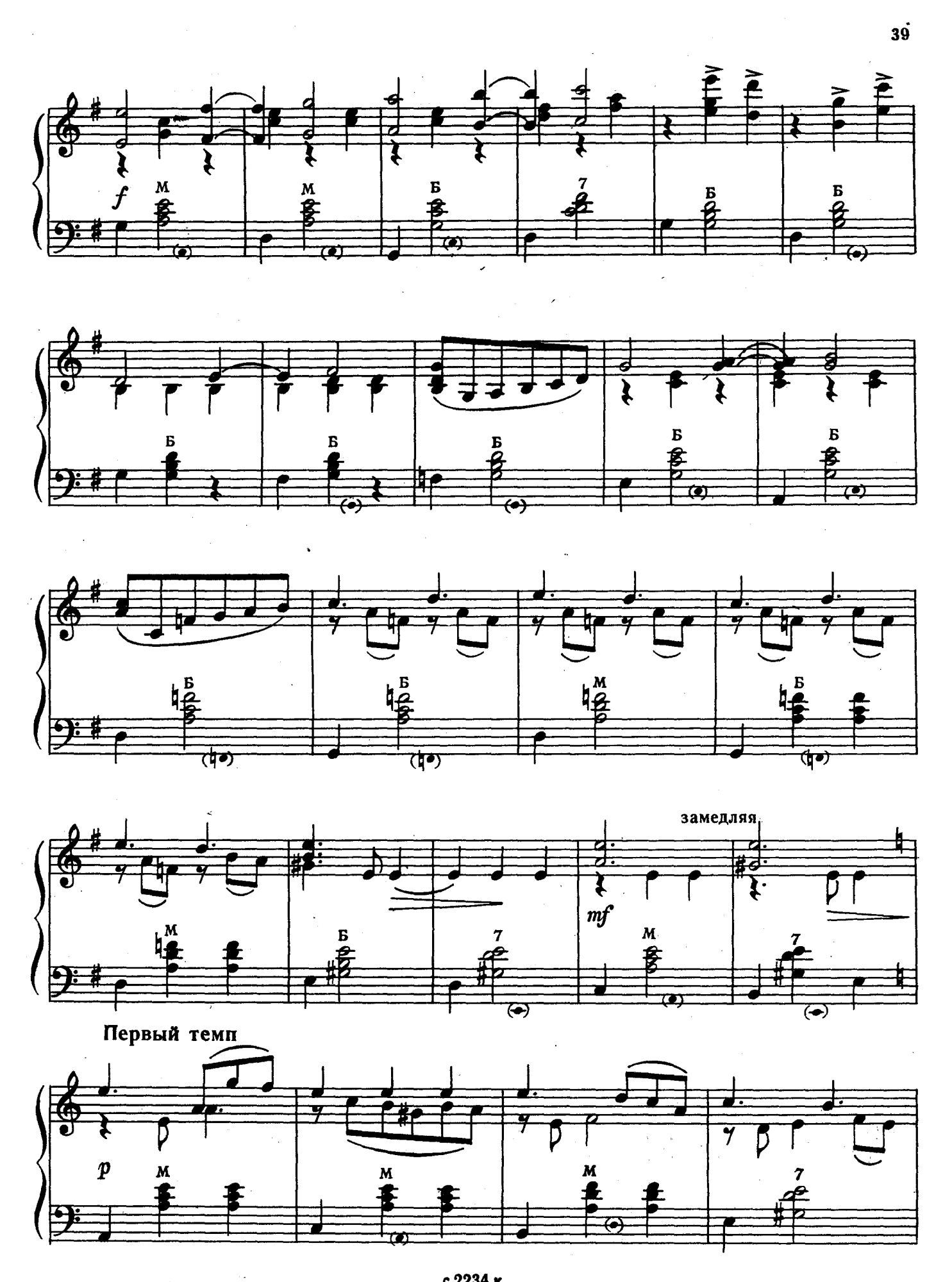

Ноты: Ale07.ru

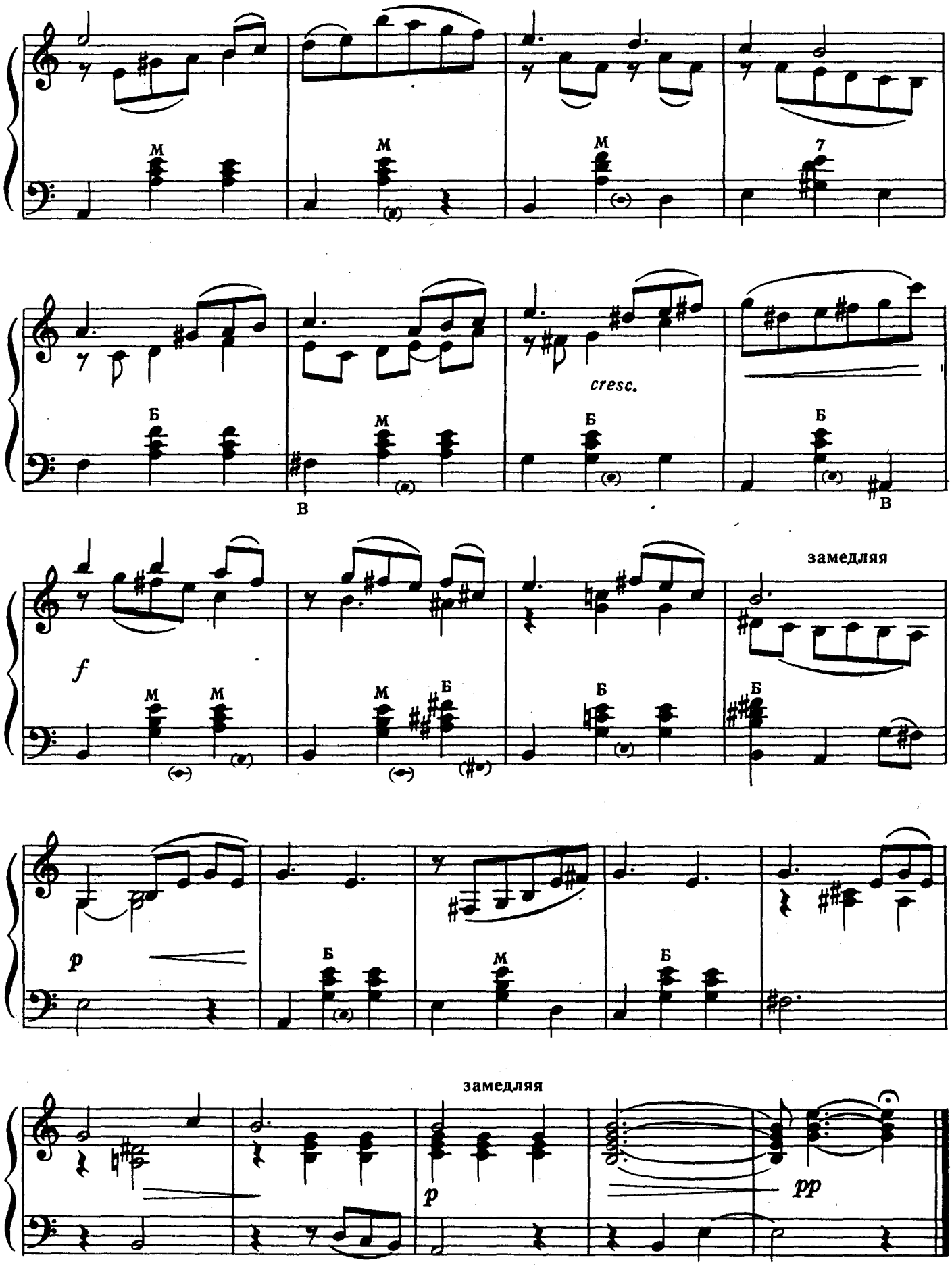

Ноты: Ale07.ru

ПЬЕСА

М. ГОЛУБЬ

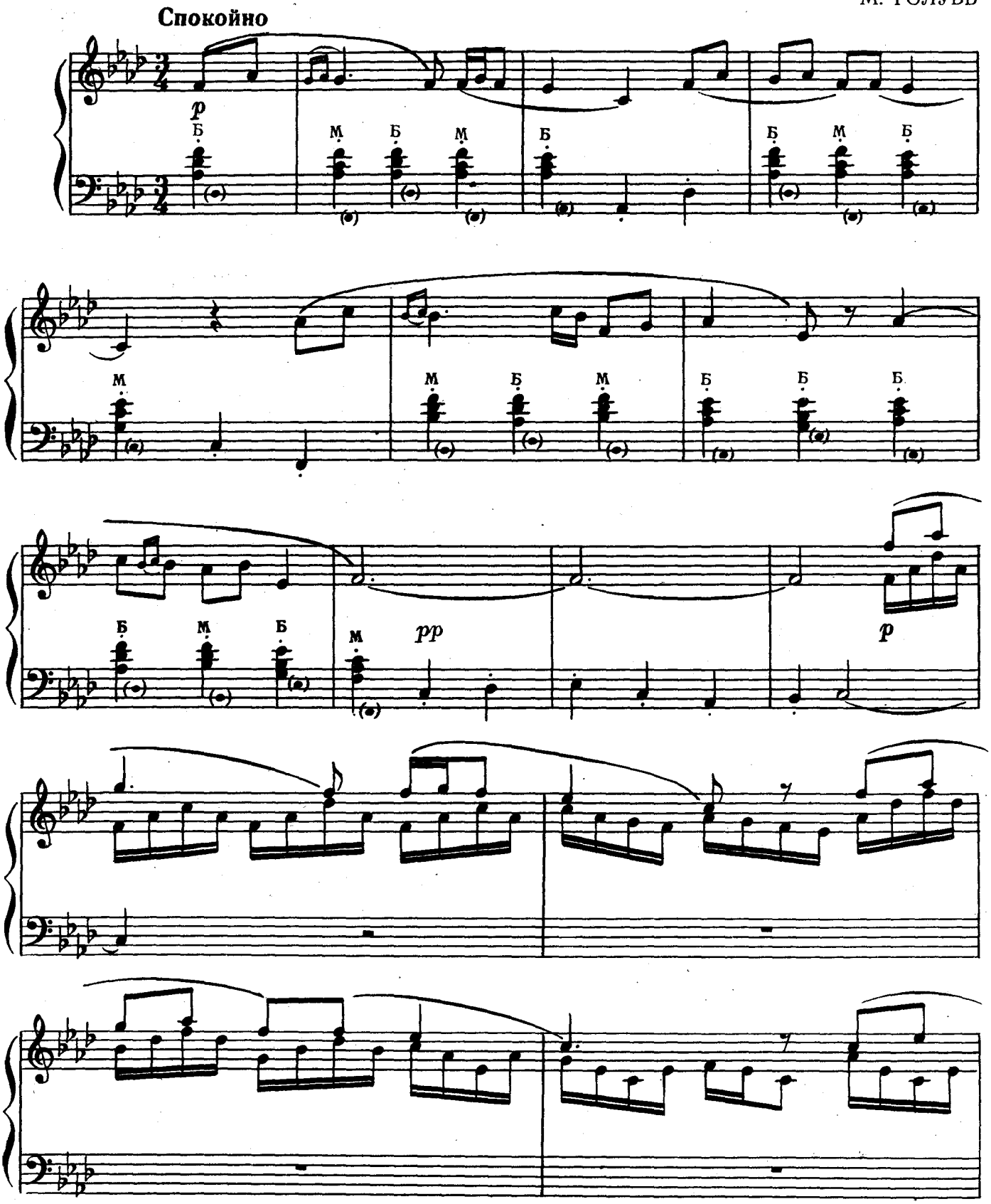

Ноты: Ale07.ru

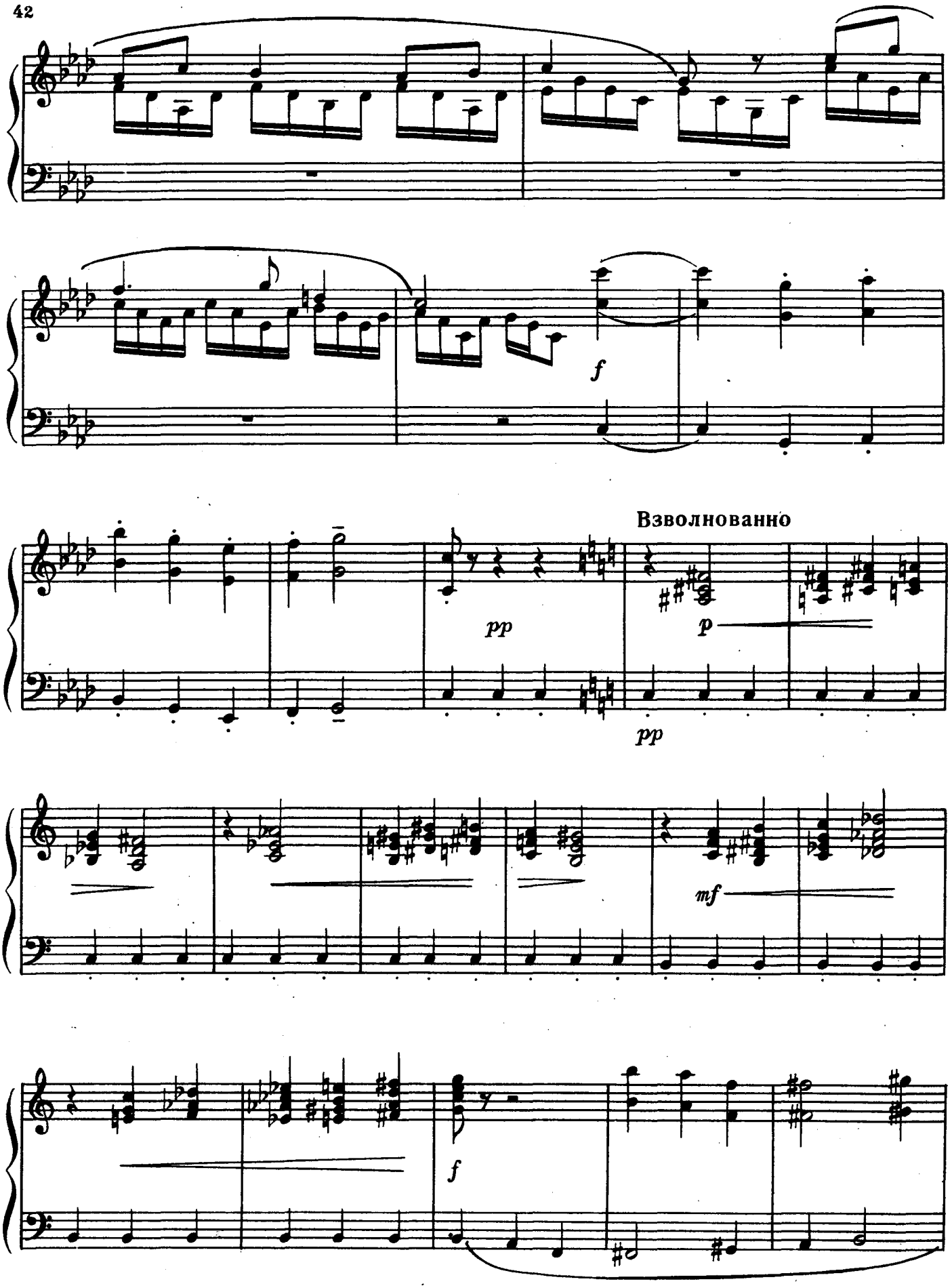

Ноты: Ale07.ru

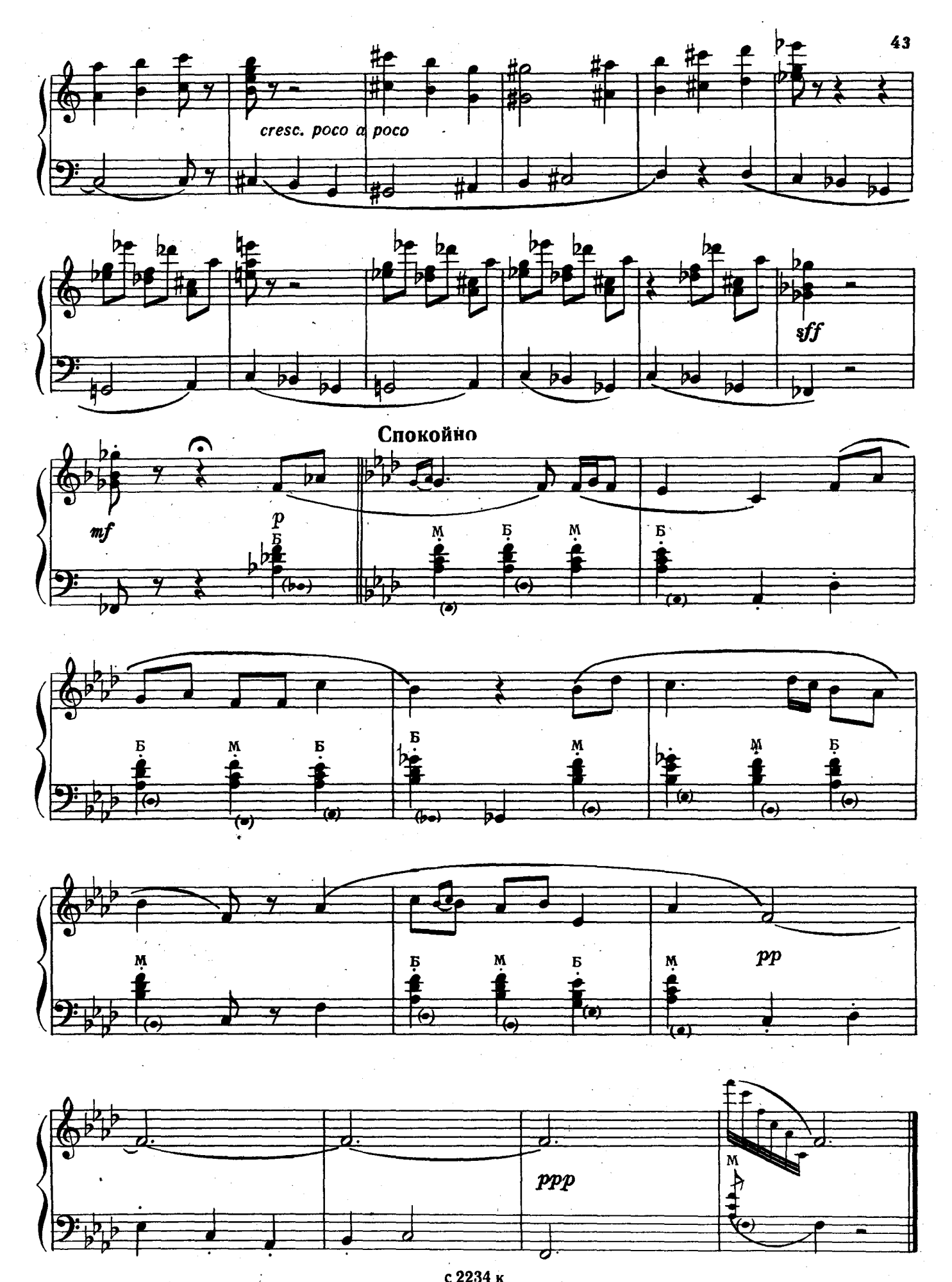

Ноты: Ale07.ru

ЭТЮД — ПЬЕСА

Ю. БЛИНОВ

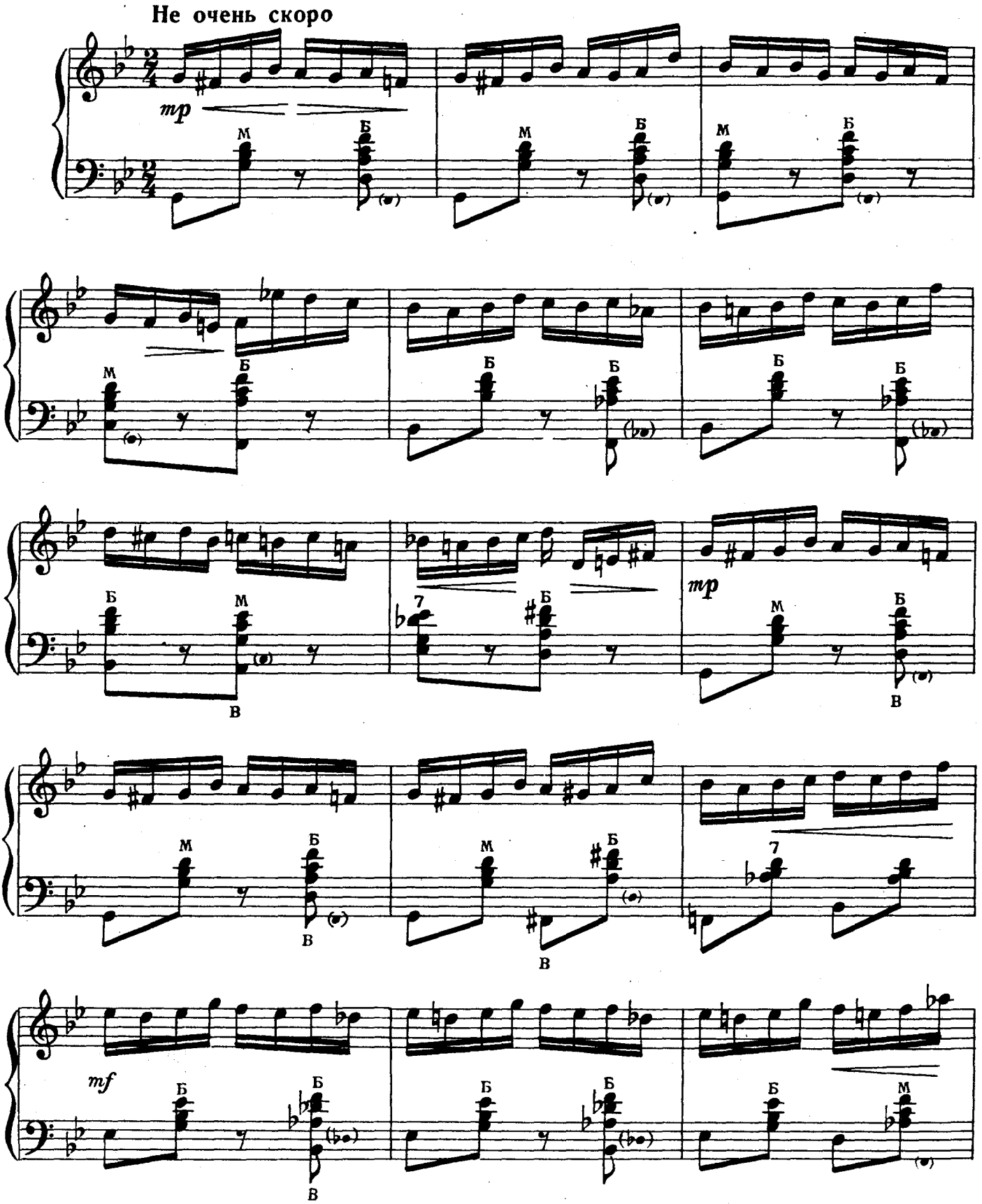

Ноты: Ale07.ru

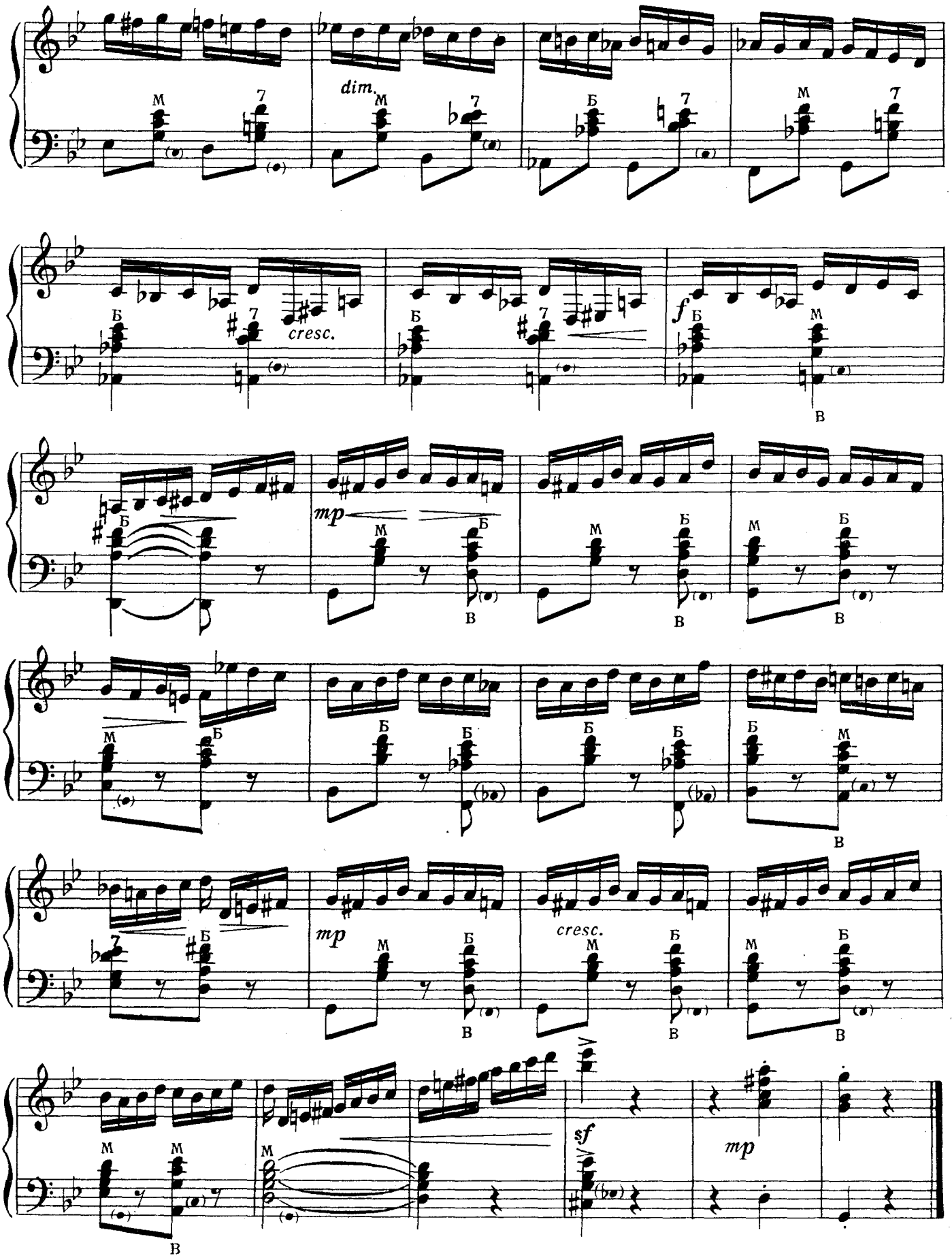

Ноты: Ale07.ru

МАЛЕНЬКАЯ ПЬЕСА

Е. ГНЕСИНА
Переложение В. Розанова

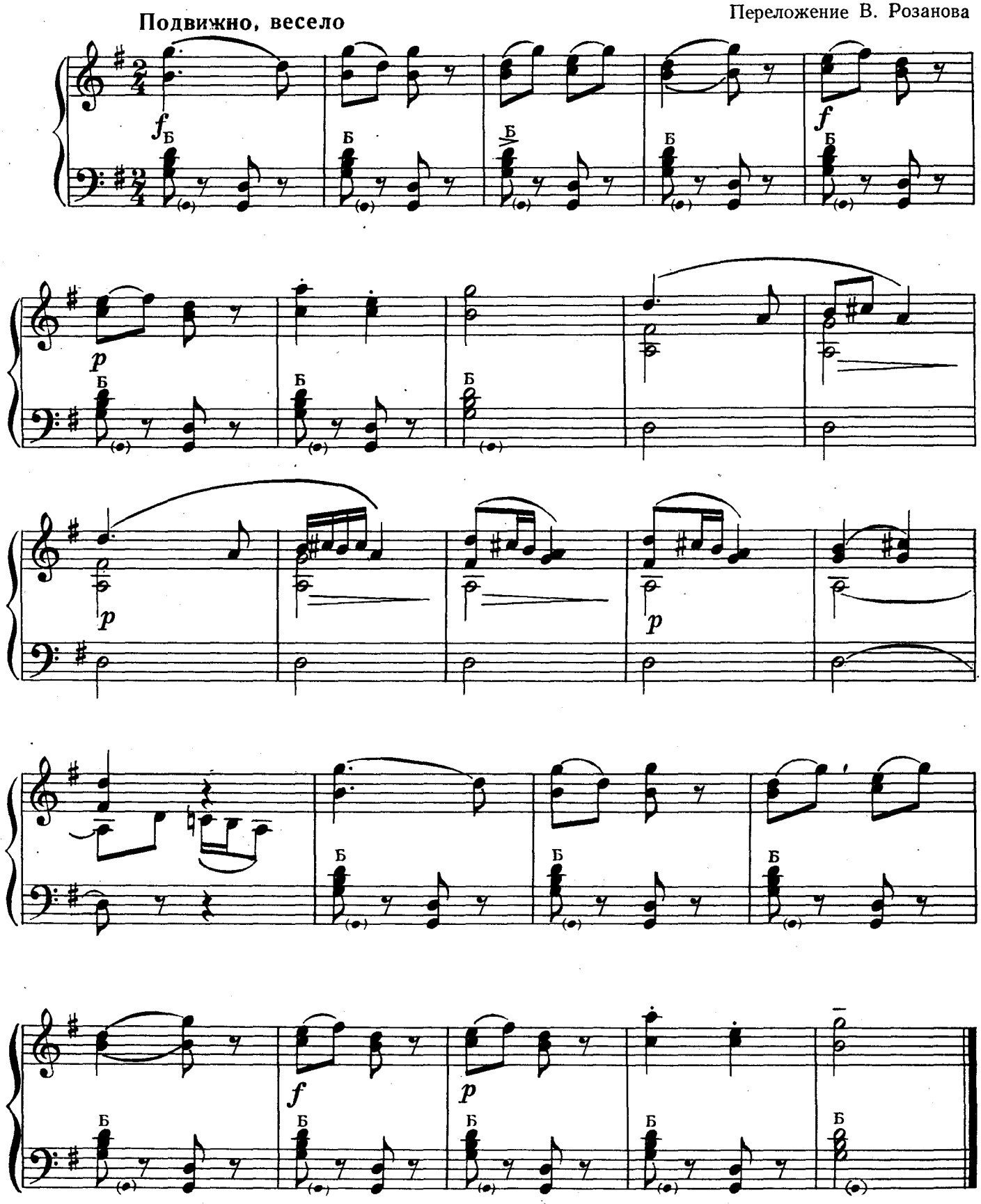

Ноты: Ale07.ru

КАНАТНАЯ ПЛЯСУНЬЯ

С. КАЙДАН—ДЕШКИН

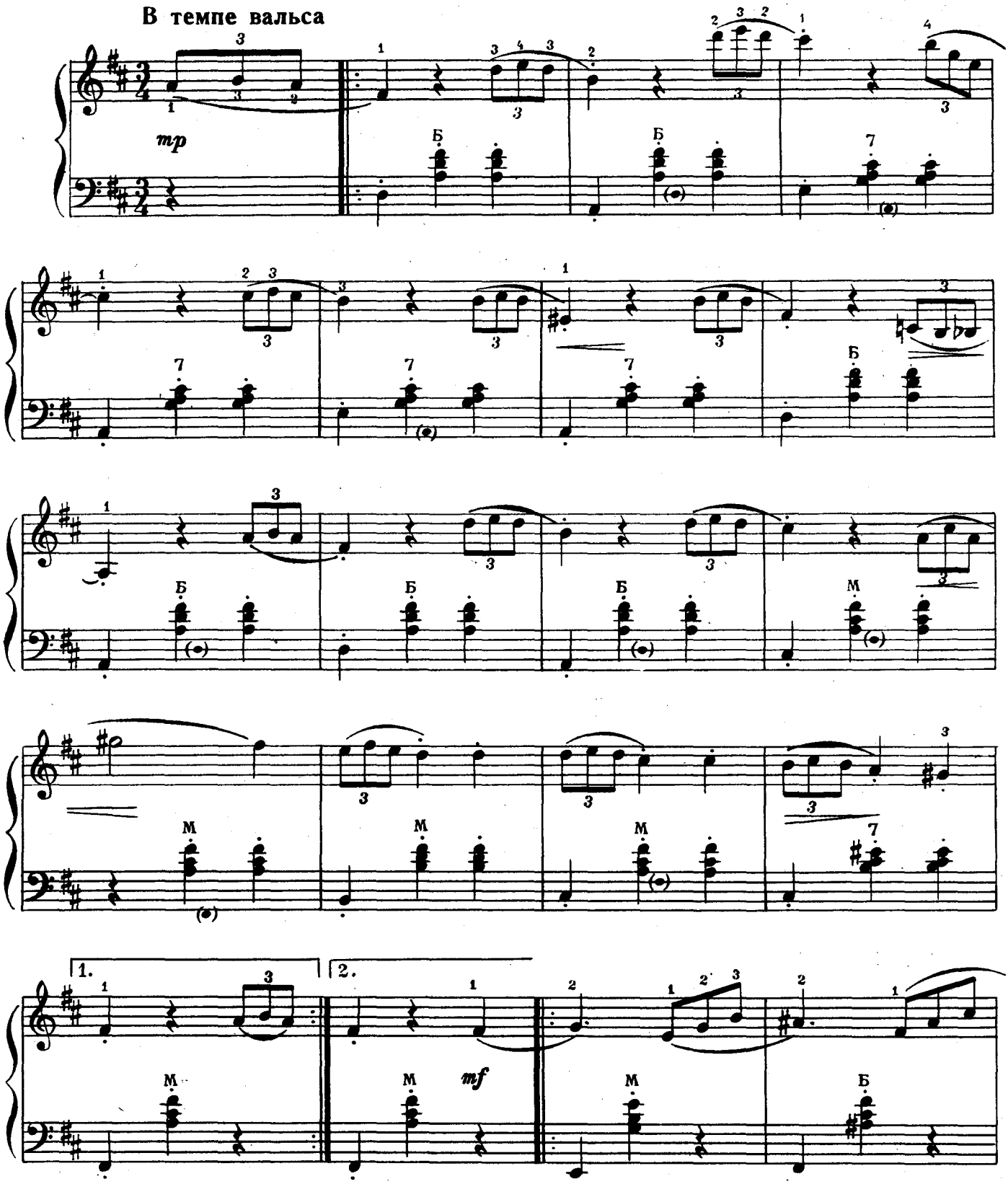

Ноты: Ale07.ru

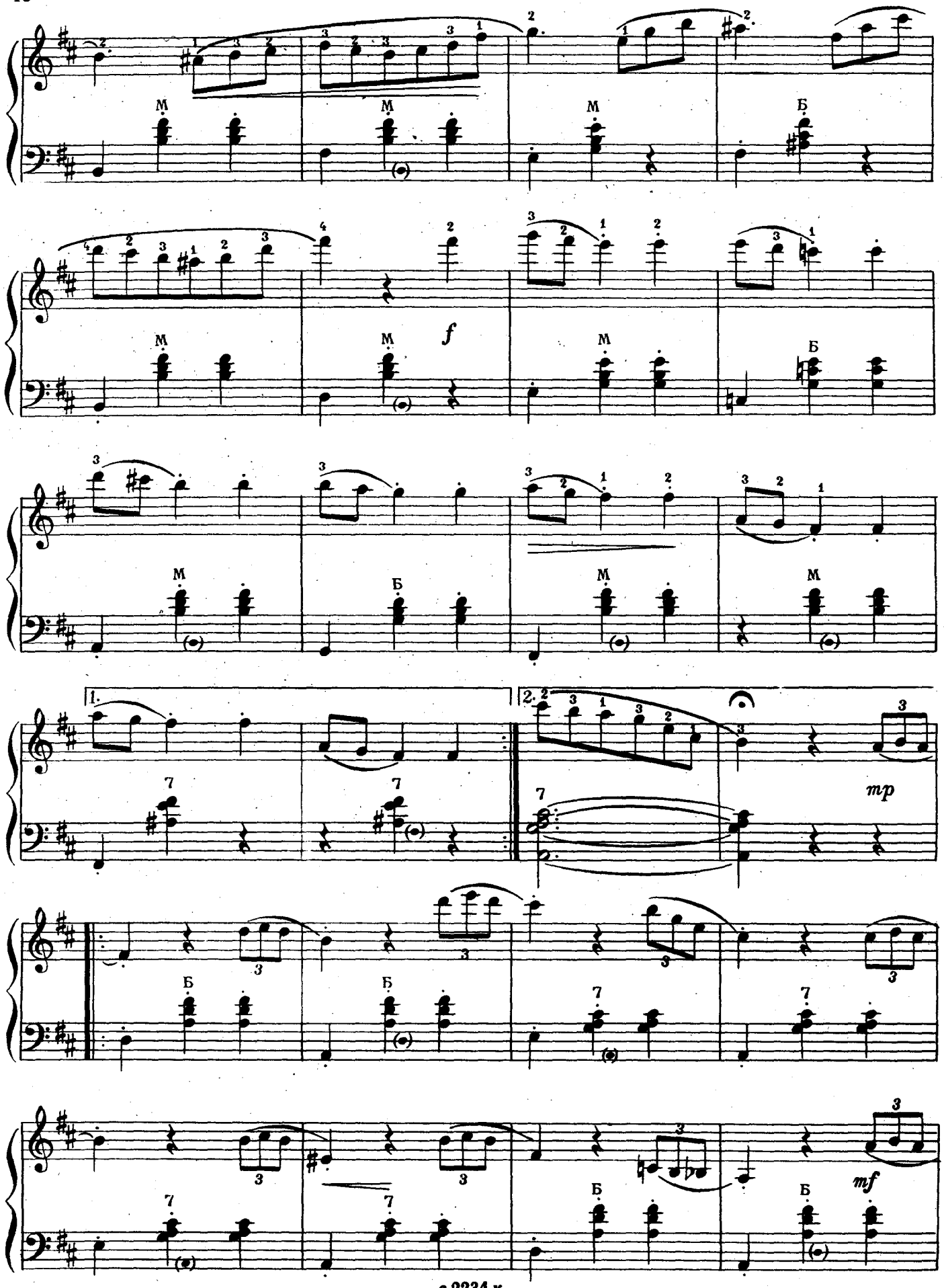

Ноты: Ale07.ru

1.

2.

cresc.

f

ПОЛЬКА

Ю. ЛЕВИТИН

Переложение В. Горохова

Шутливо, весело

f

Ноты: Ale07.ru

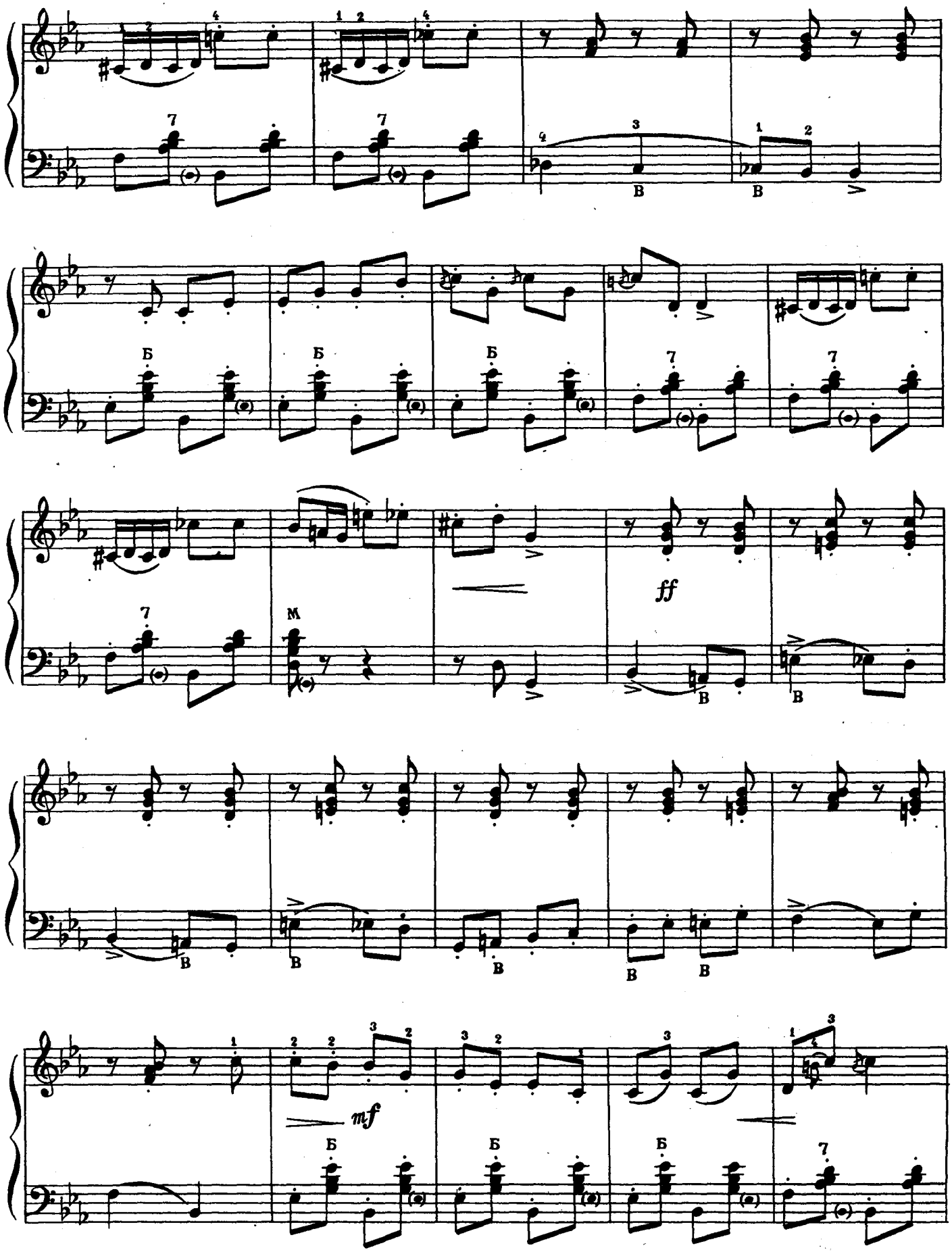

Ноты: Ale07.ru

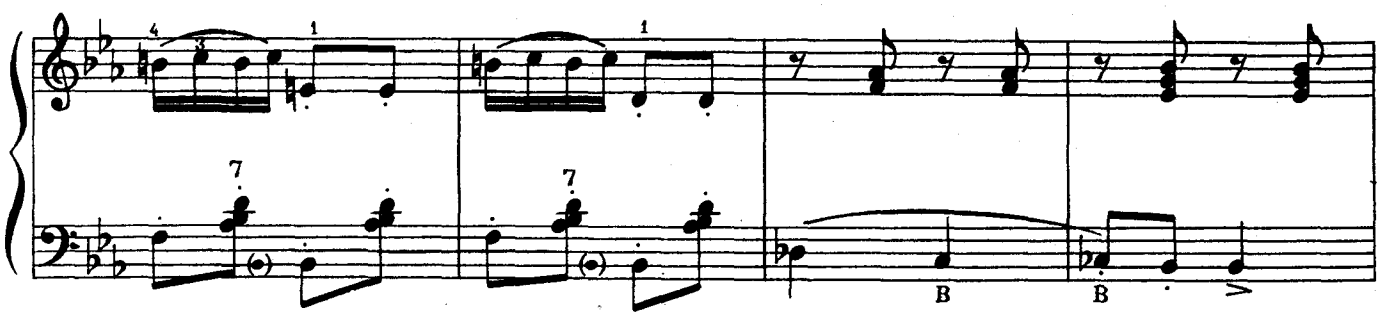

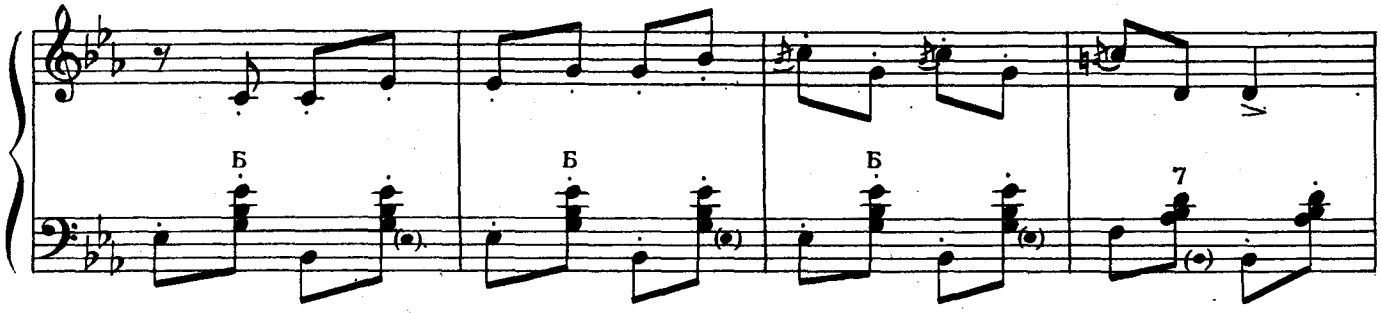

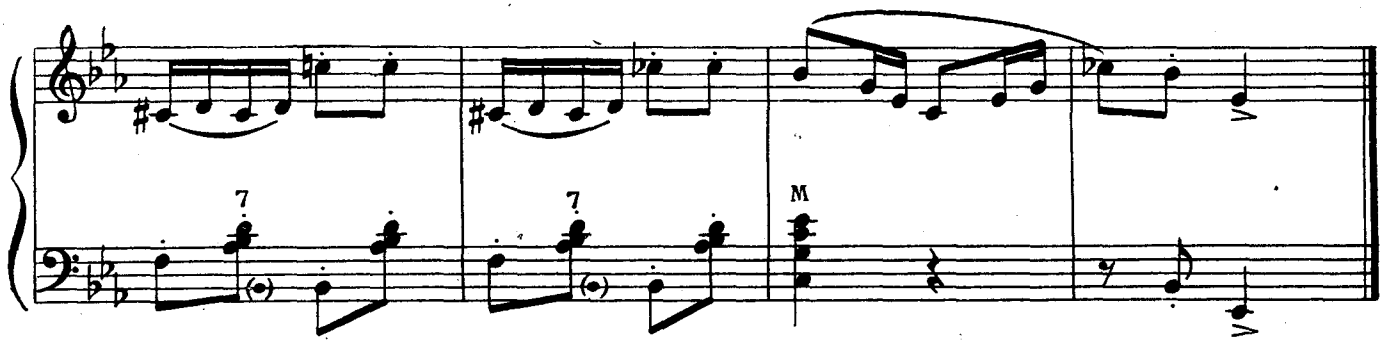

ПО УЛИЦЕ МОСТОВОЙ

Русская народная песня

Быстро

Обработка П. Шашкина

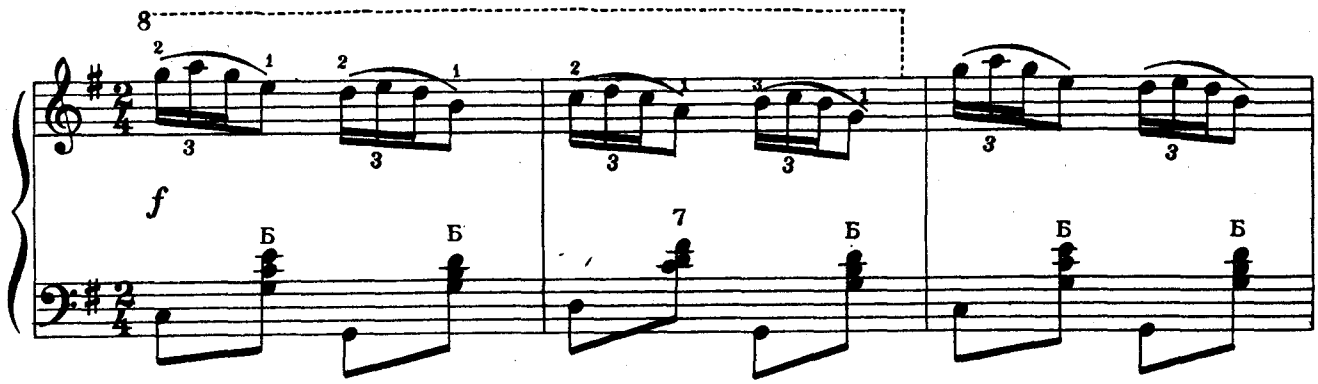

с 2234 к

Ноты: Ale07.ru

замедляя

Умеренно

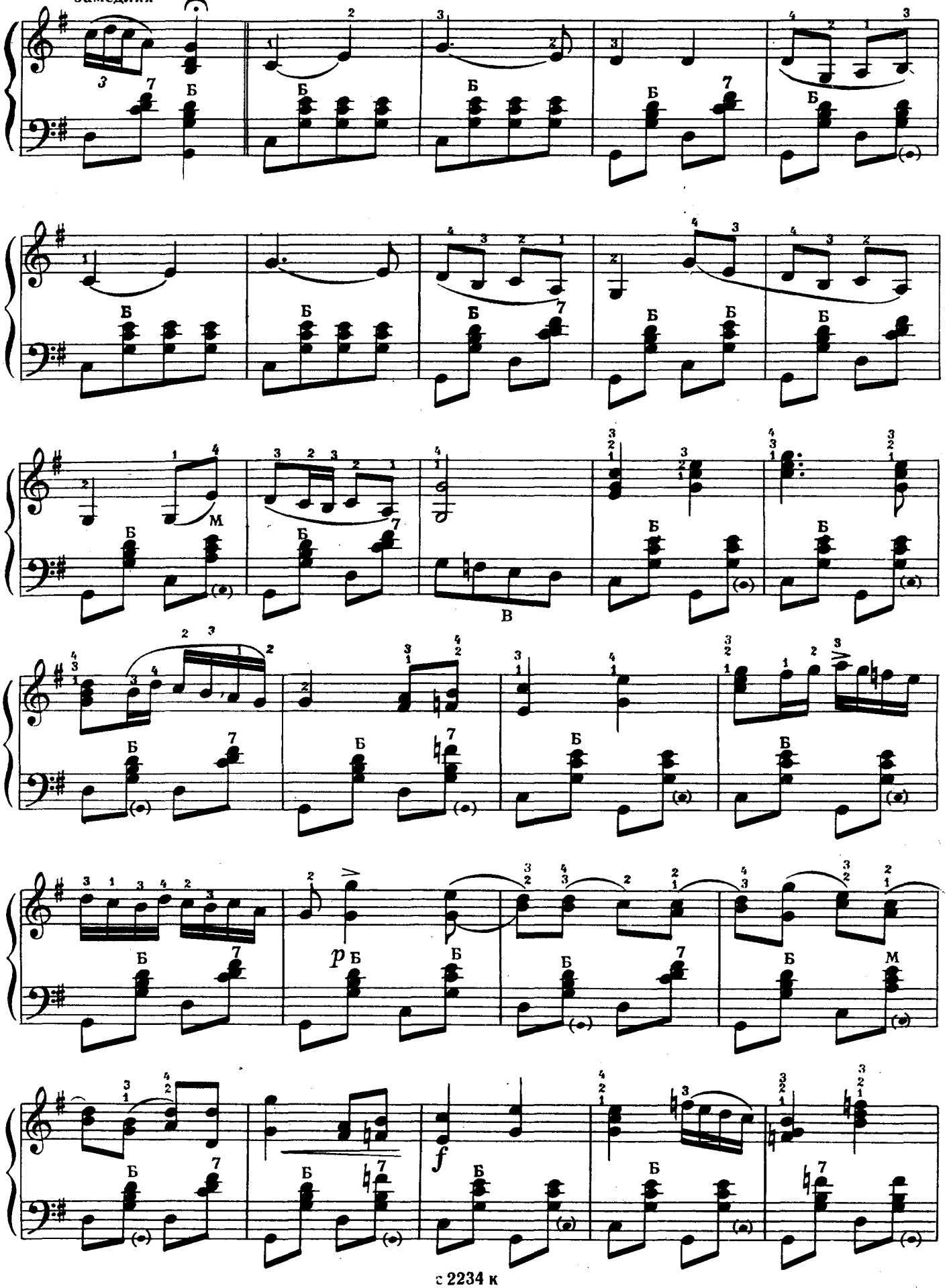

Ноты: Ale07.ru

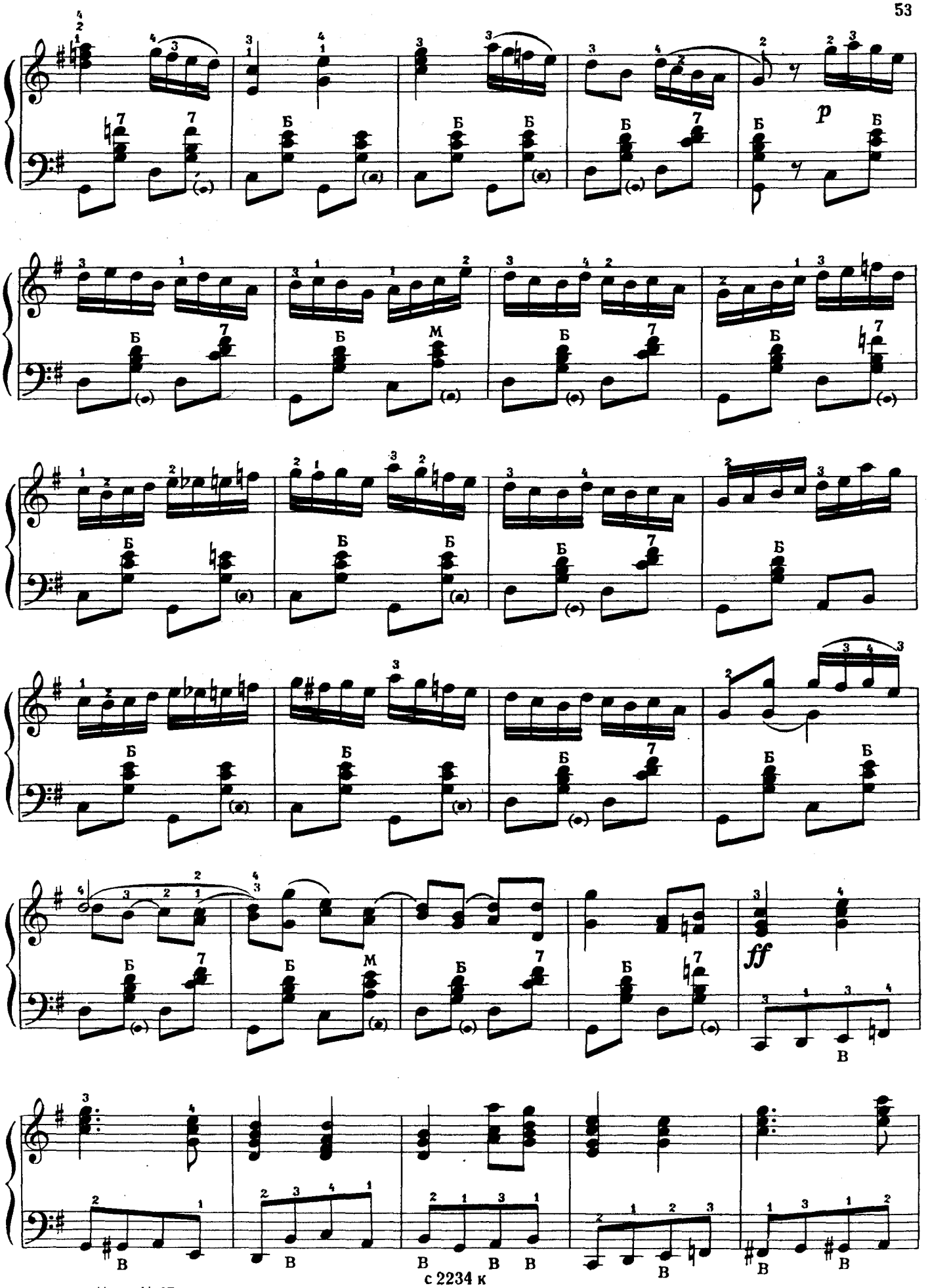

Ноты: Ale07.ru

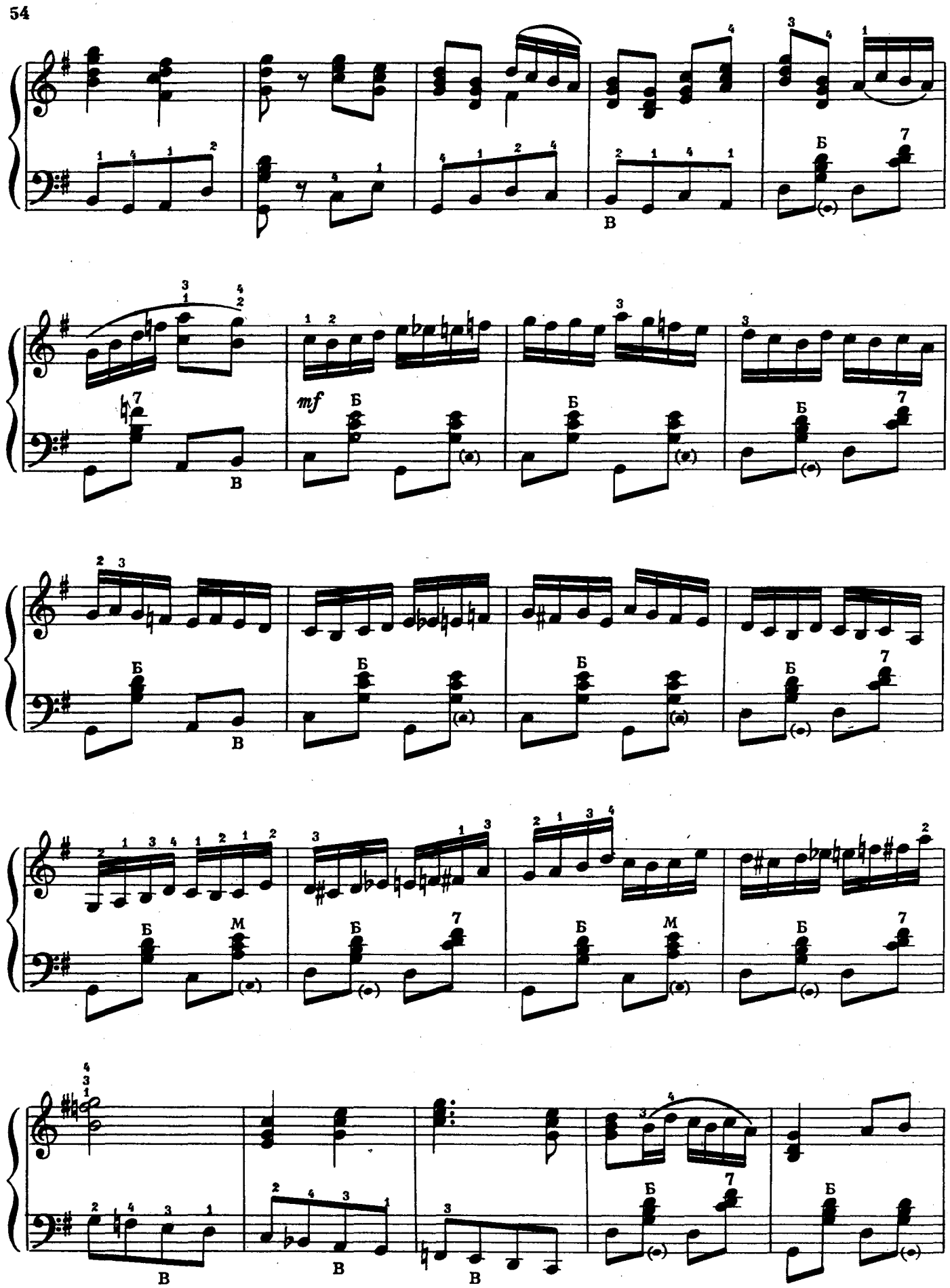

Ноты: Ale07.ru

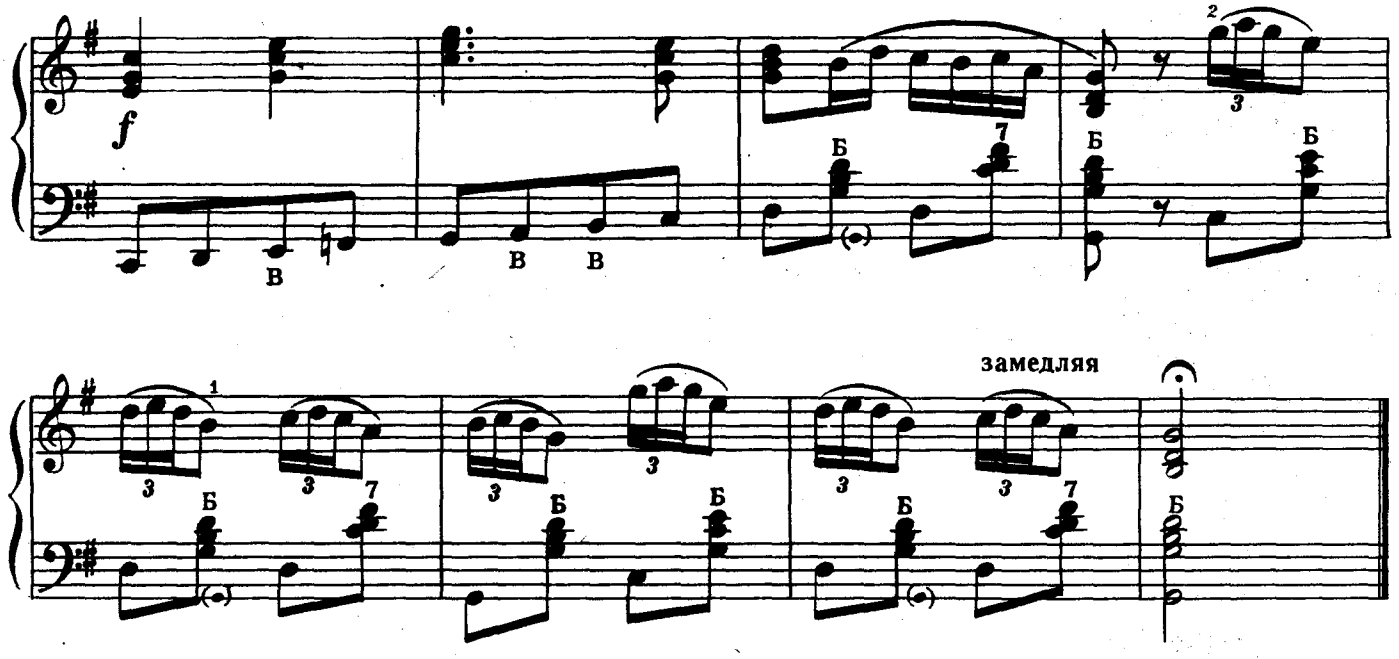

НАД РЕЧКОЙ БЕРЕЖКОМ

Украинская народная песня

Обработка Н. Леонтовича
Переложение В. Розанова

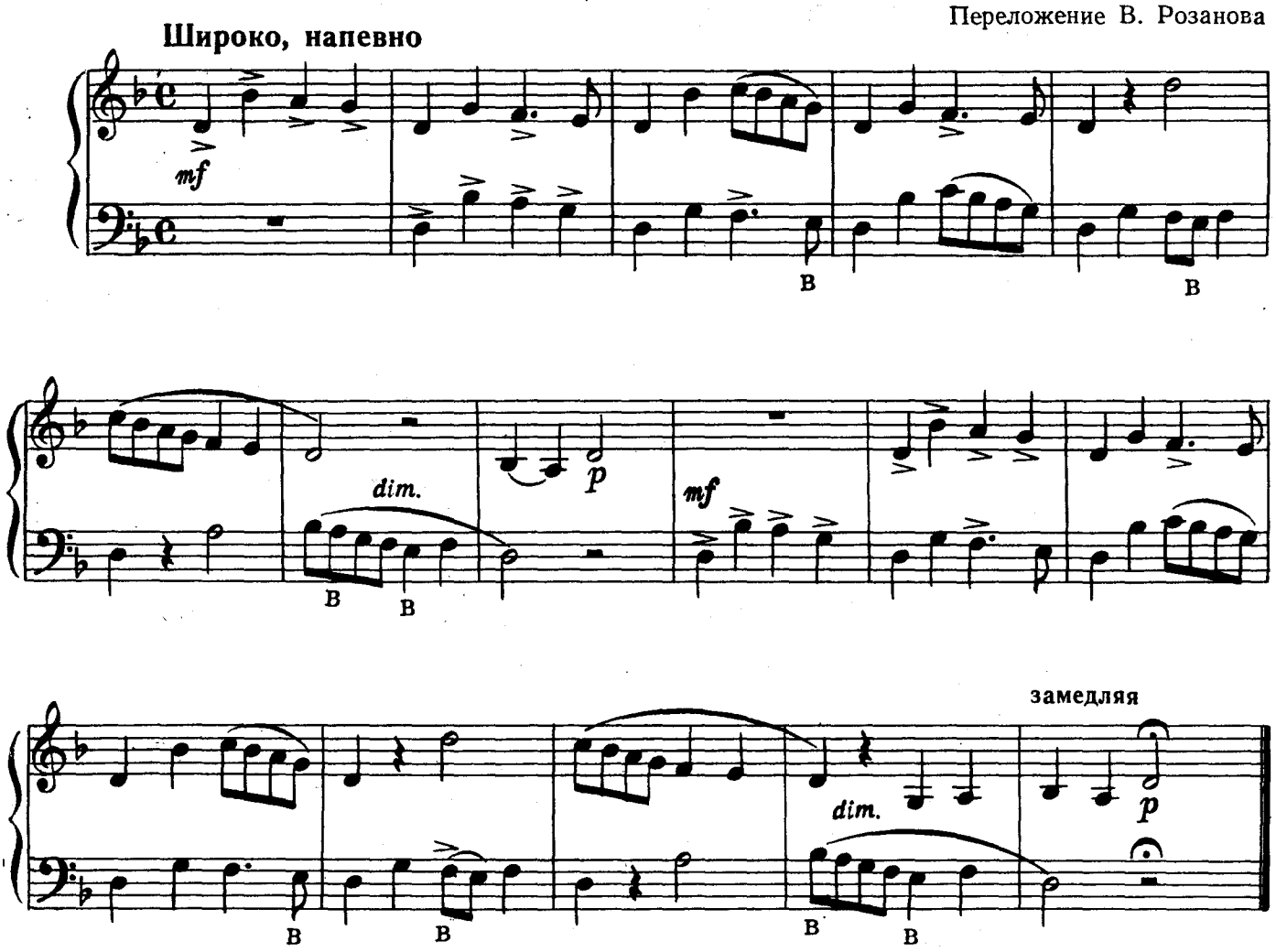

Ноты: Ale07.ru

ТАТАРСКАЯ ТАНЦЕВАЛЬНАЯ ПЕСНЯ

А. ЭШПАЙ

Переложение В. Розанова

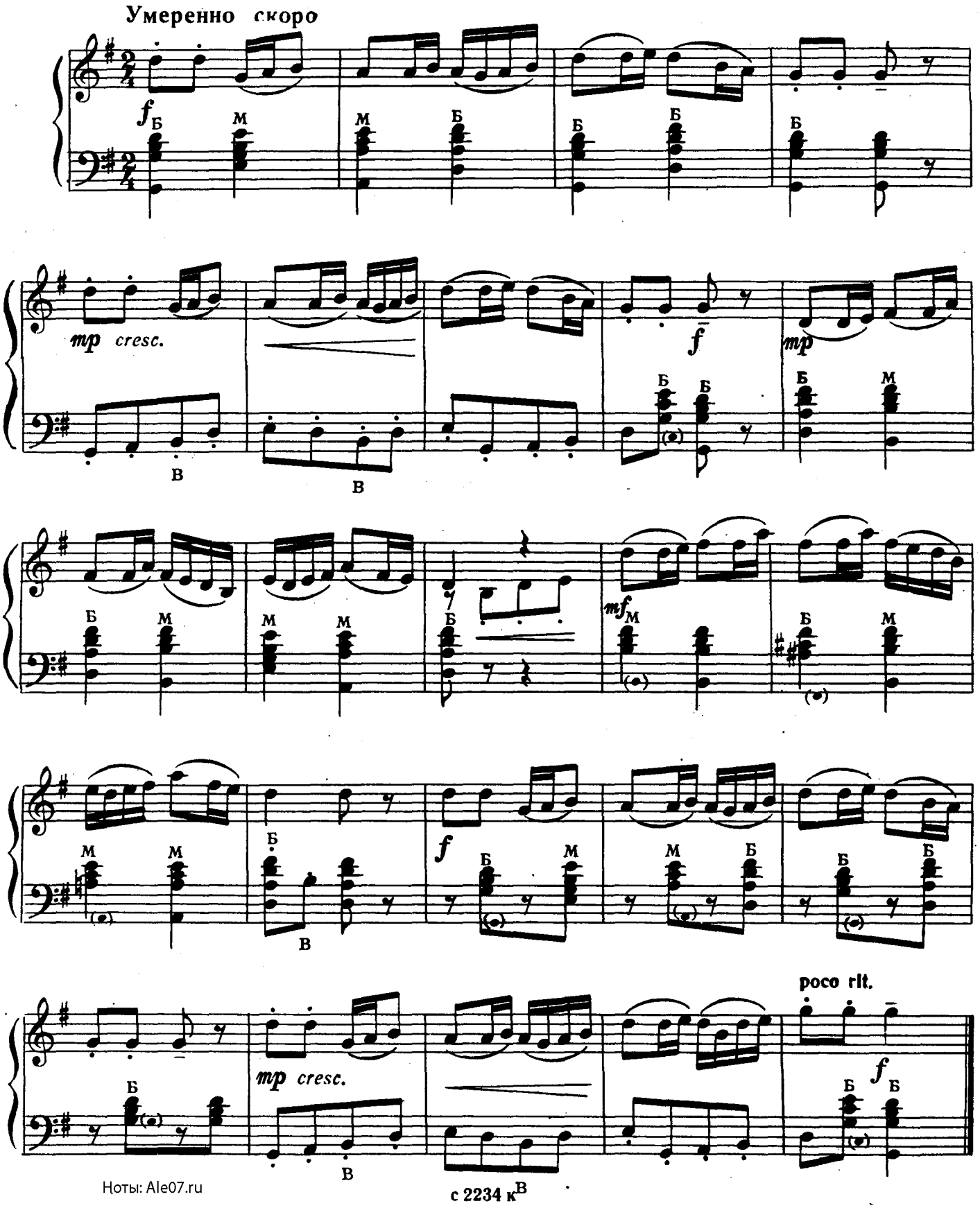

Ноты: Ale07.ru

ТАНЕЦ

Р. СКАЛЕЦКИЙ
Переложение В. Розанова

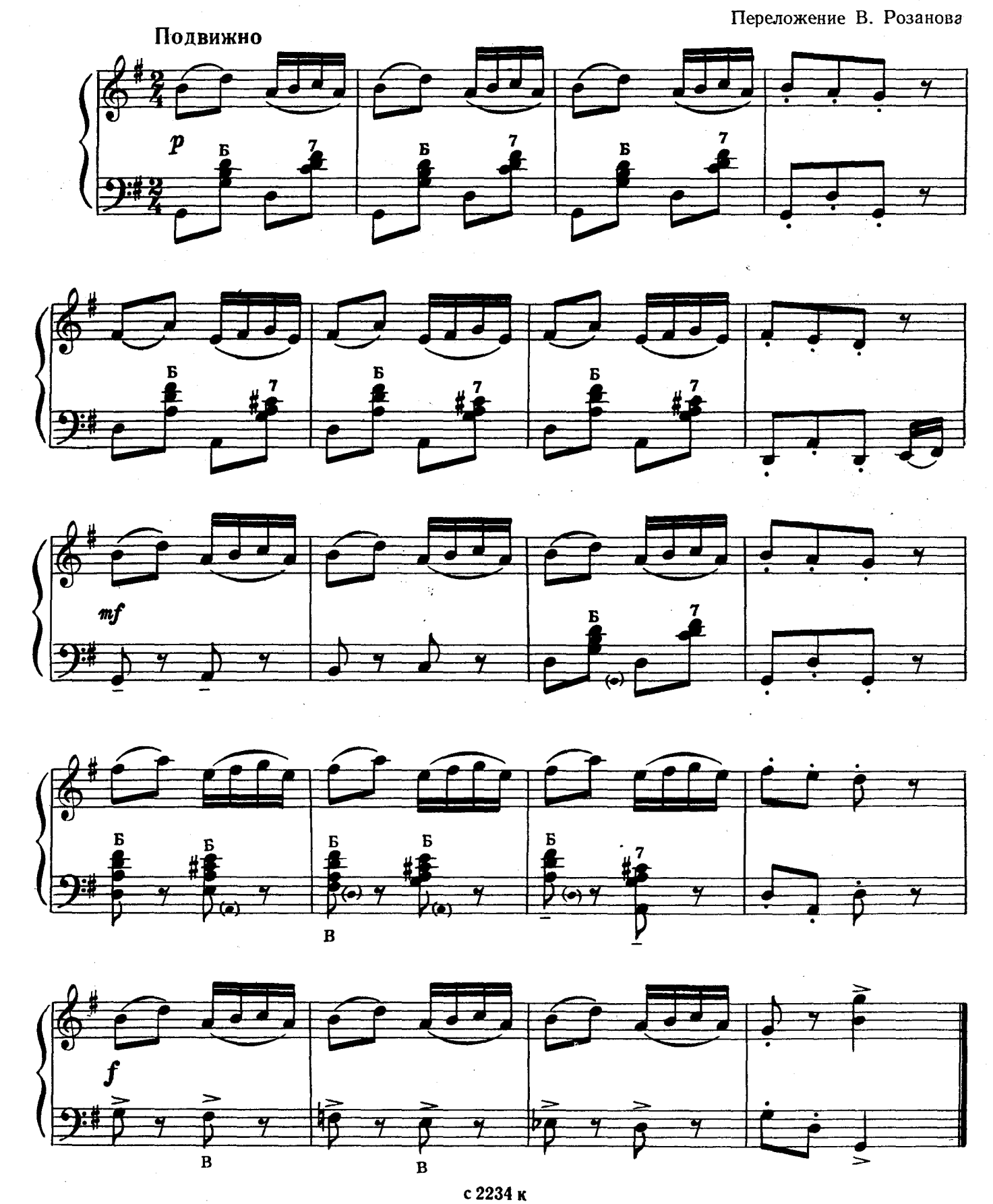

Ноты: Ale07.ru

КАРЕЛЬСКАЯ СВАДЕБНАЯ

Свободная обработка
Б. СТРАННОЛЮБСКОГО

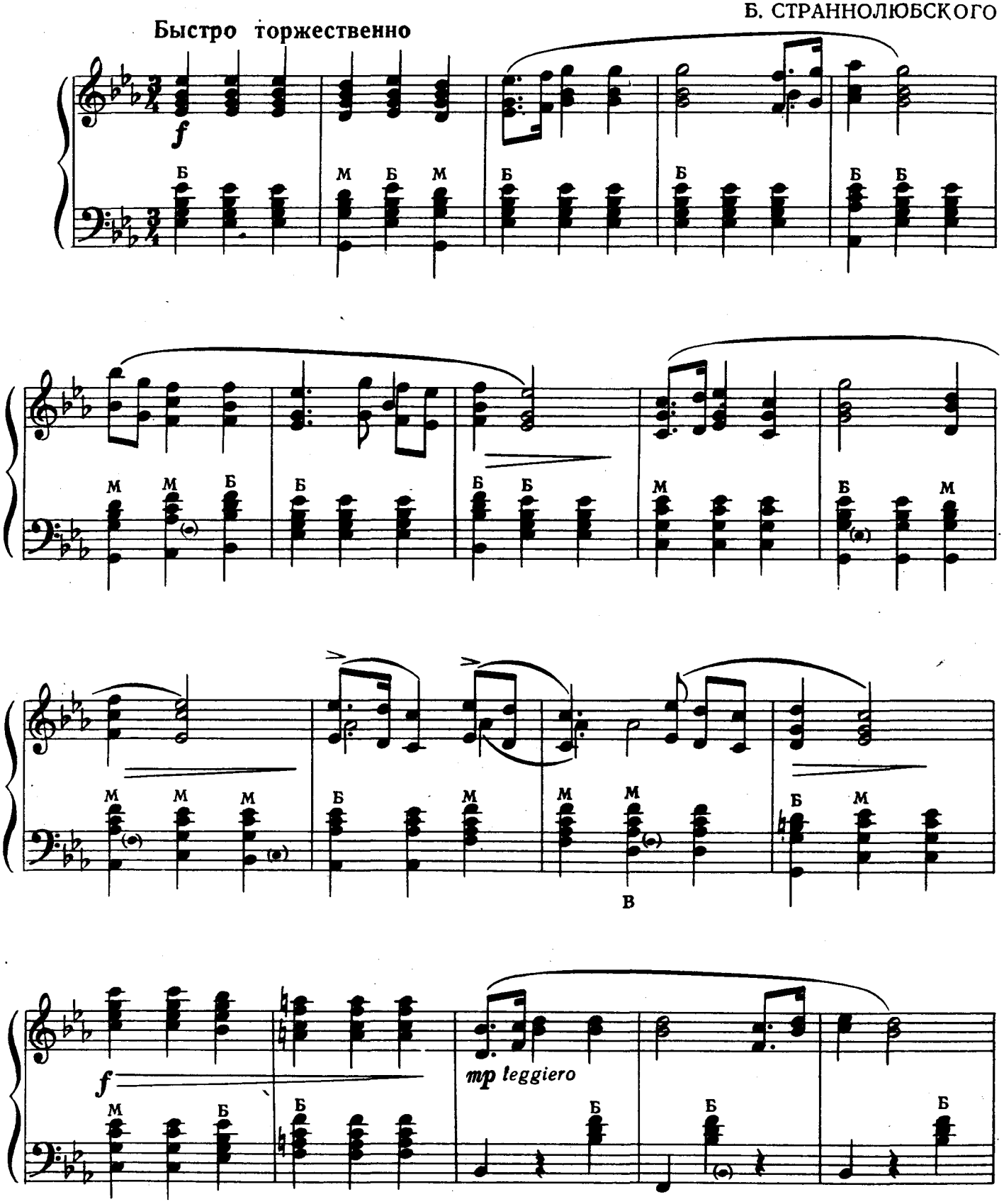

с 2234 к

Ноты: Ale07.ru

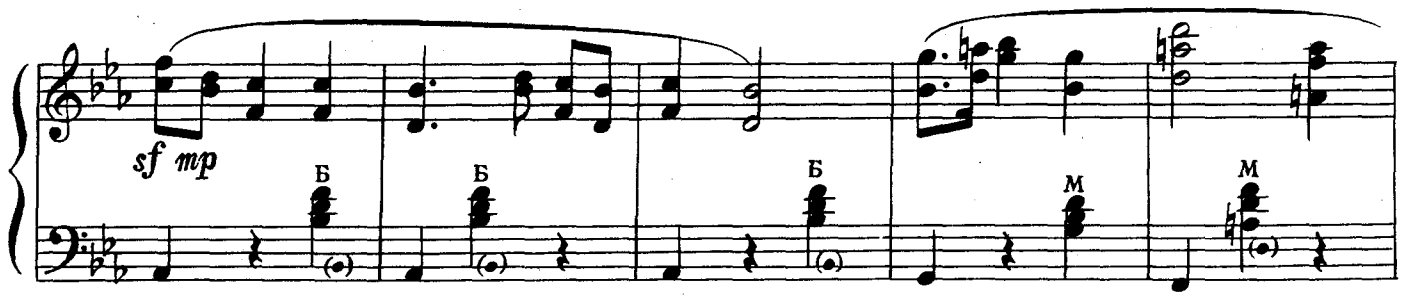

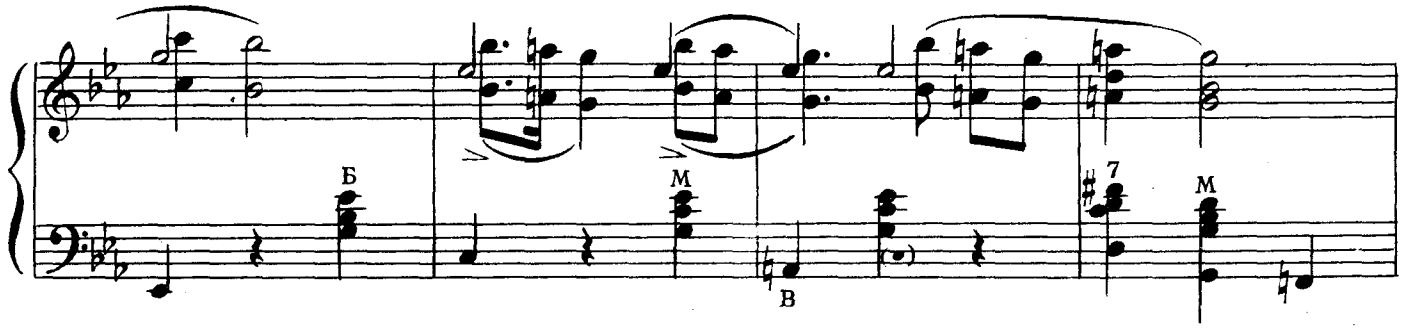

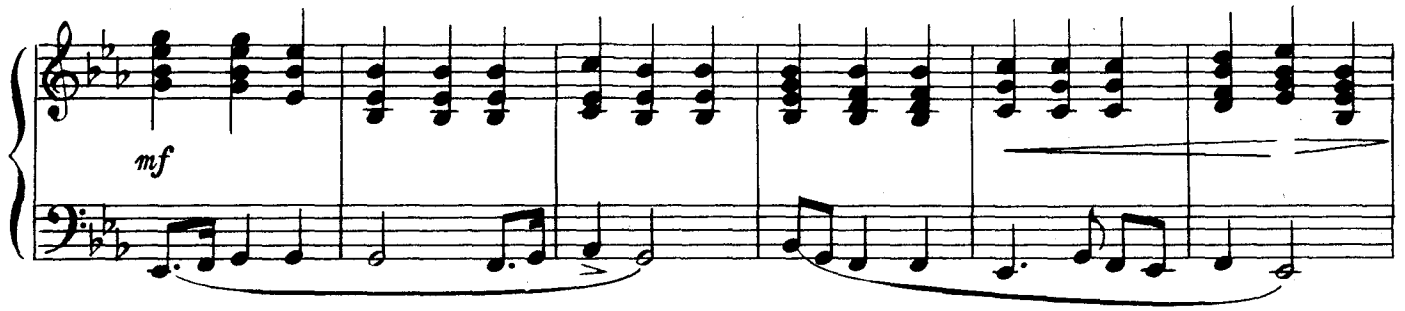

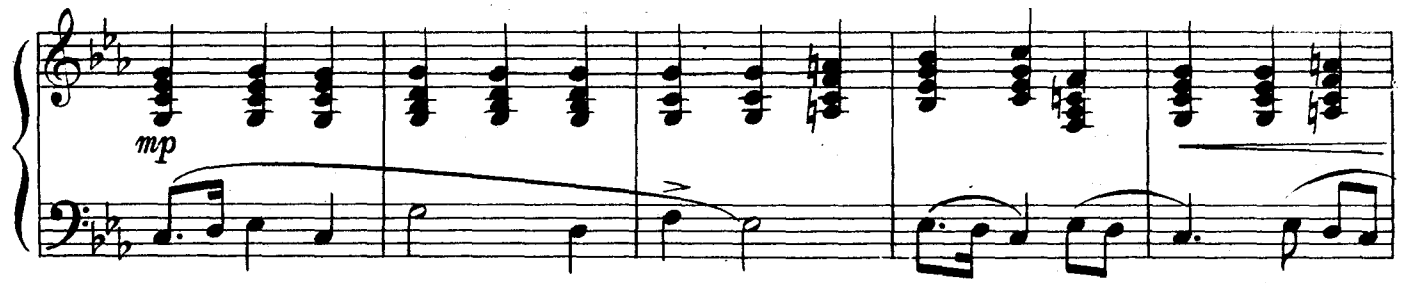

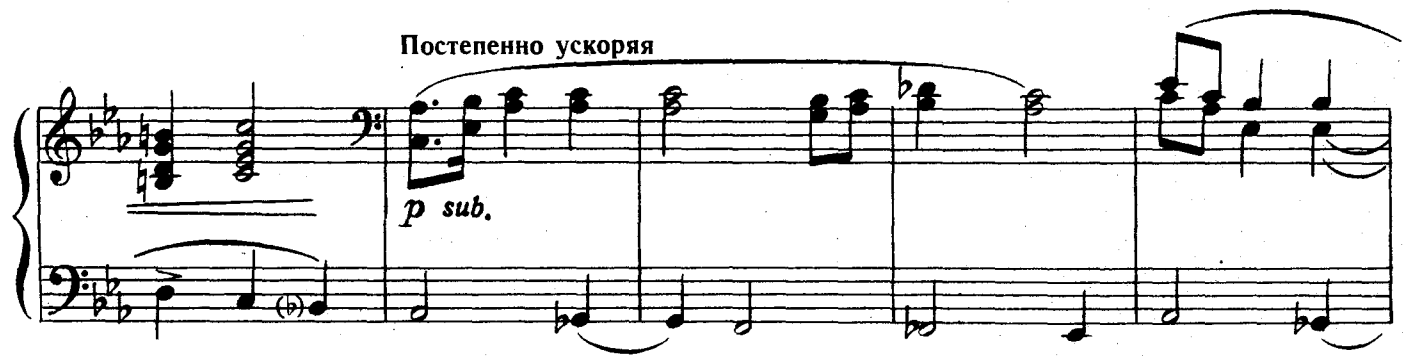

Ноты: Ale07.ru

замедляя

В первом темпе

mf

Б

Б

Б

Б

М

М

Постепенно ускоряя

p sub.

М

Постепенно сдерживая

cresc.

В первом темпе

Б

f

Ноты: Ale07.ru

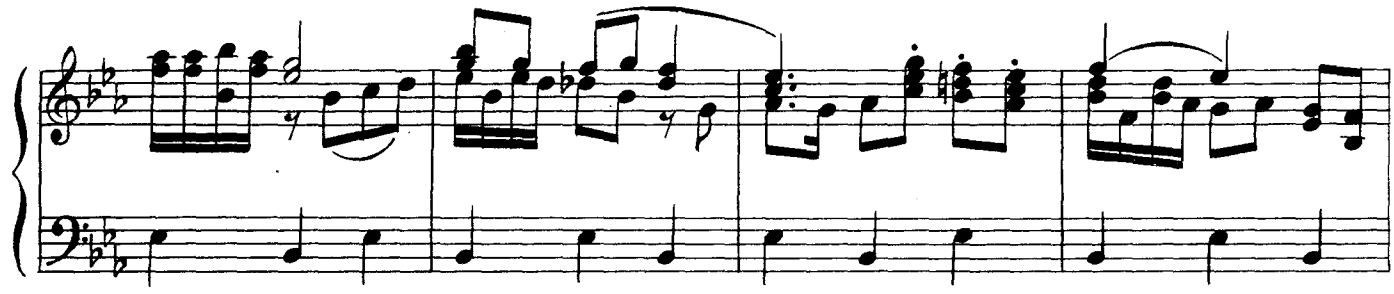

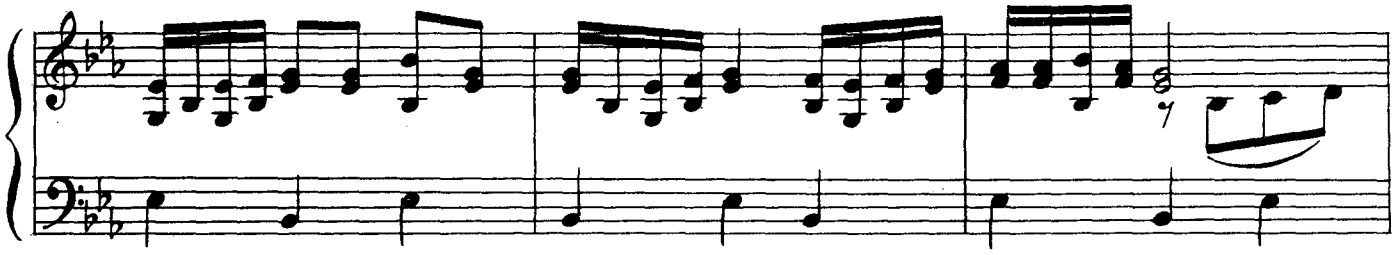

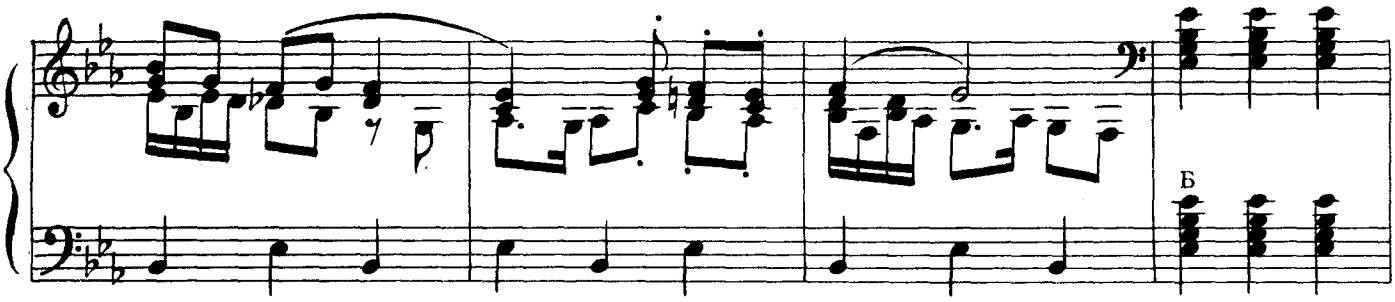

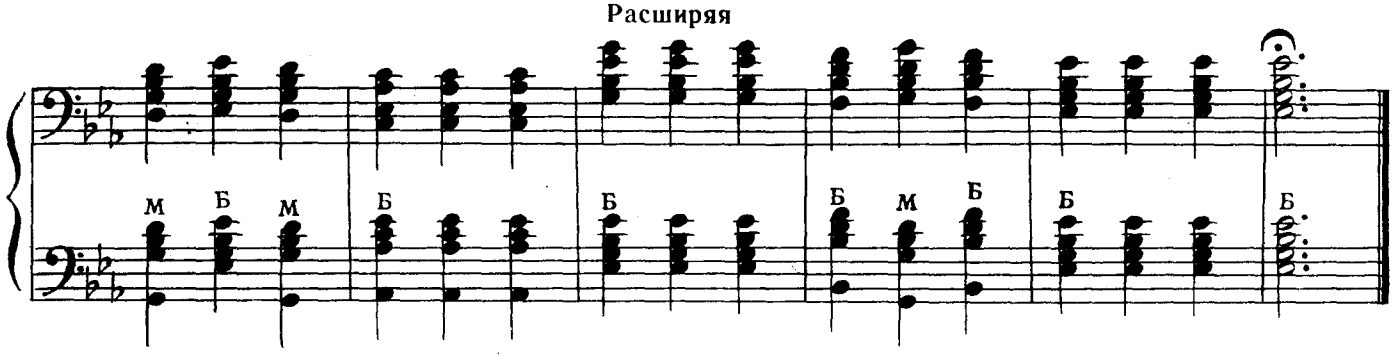

УКРАИНСКИЙ ТАНЕЦ

М. ЖЕРБИН
Переложение В. Розанова

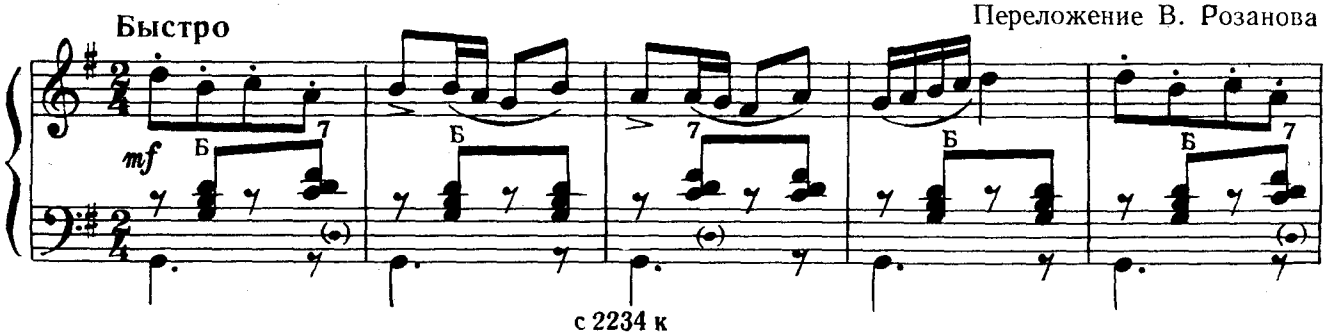

Ноты: Ale07.ru

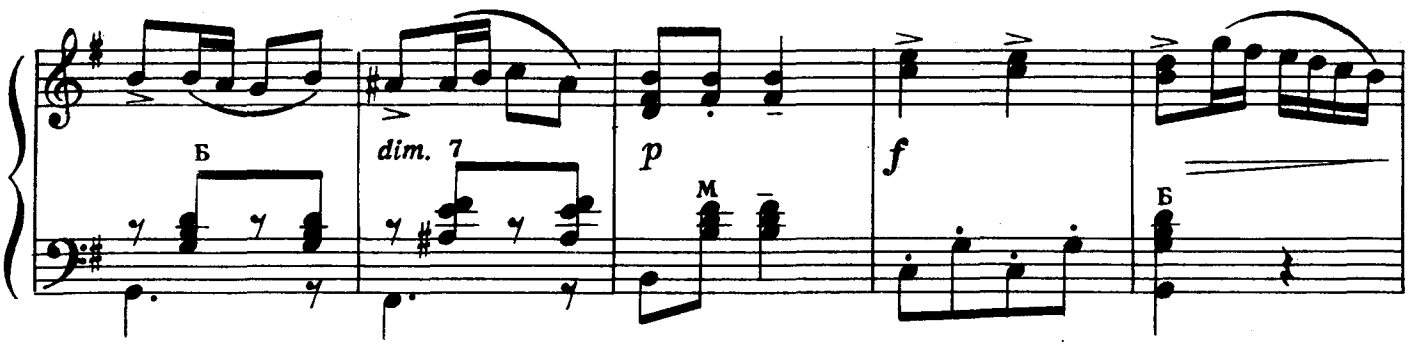

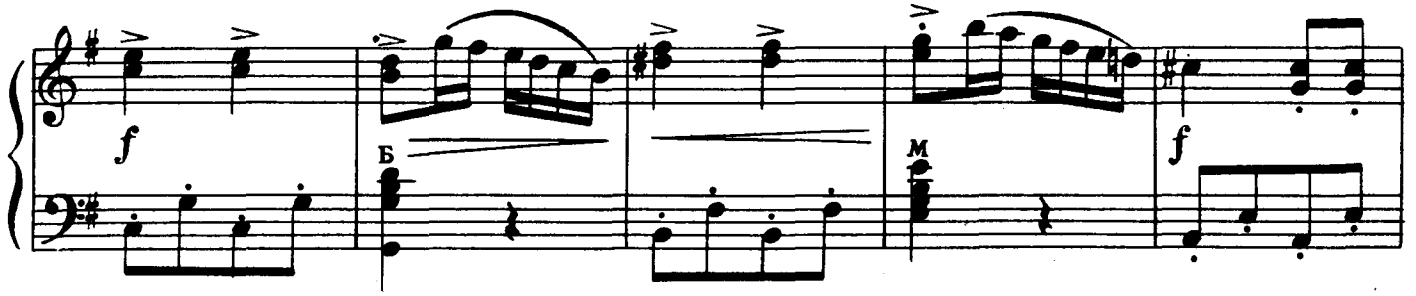

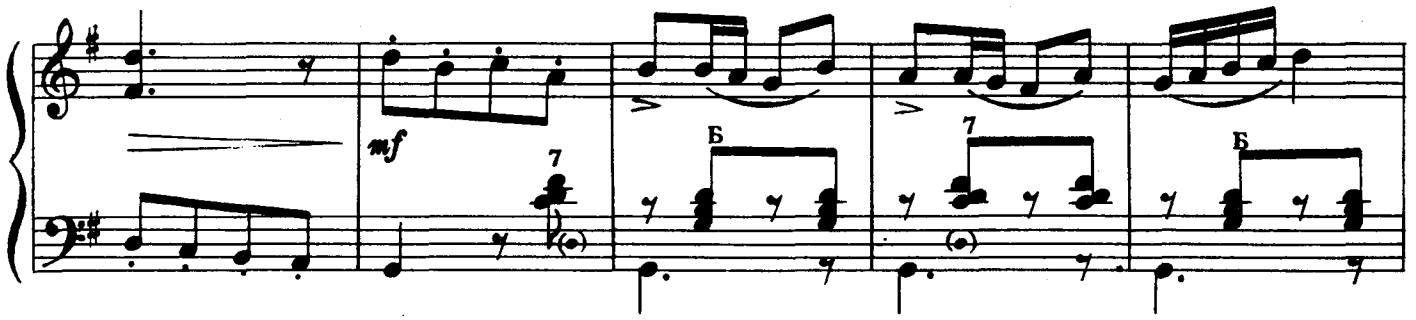

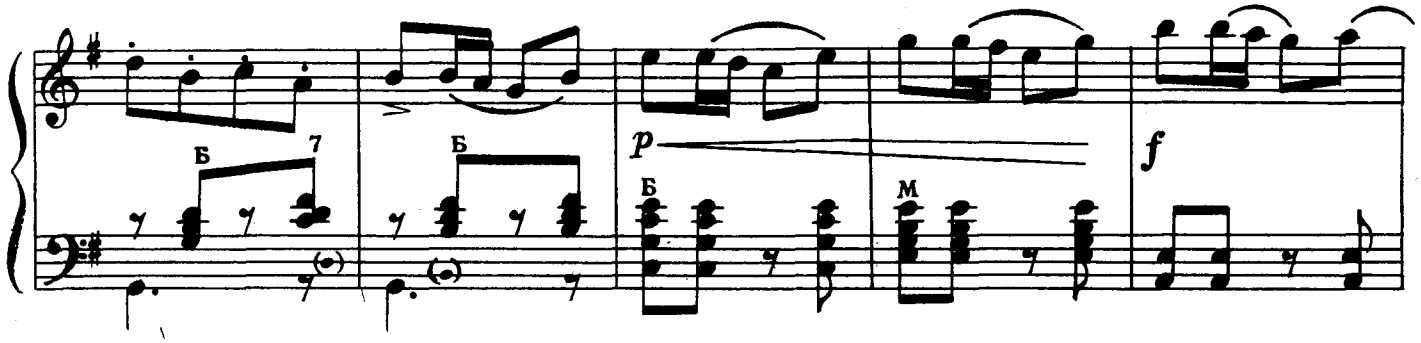

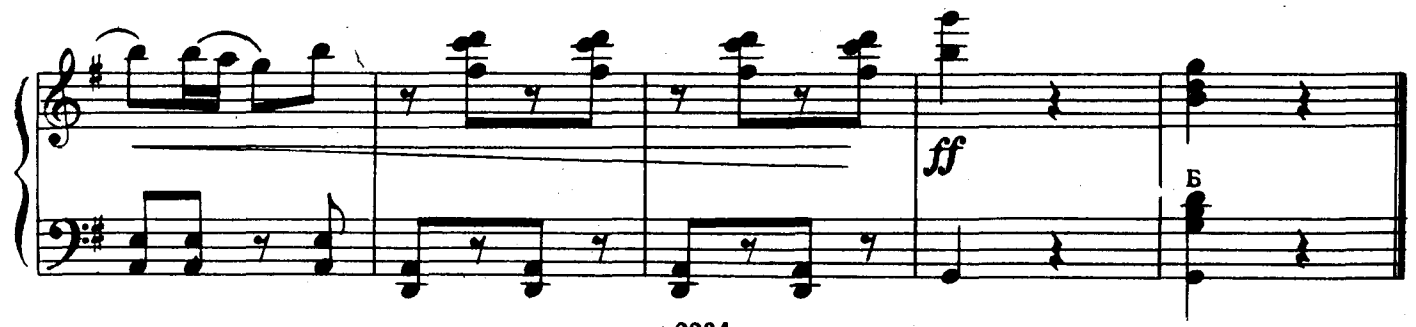

Ноты:Ale07.ru

ВАРИАЦИИ *)

А. МАРТЫНОВ

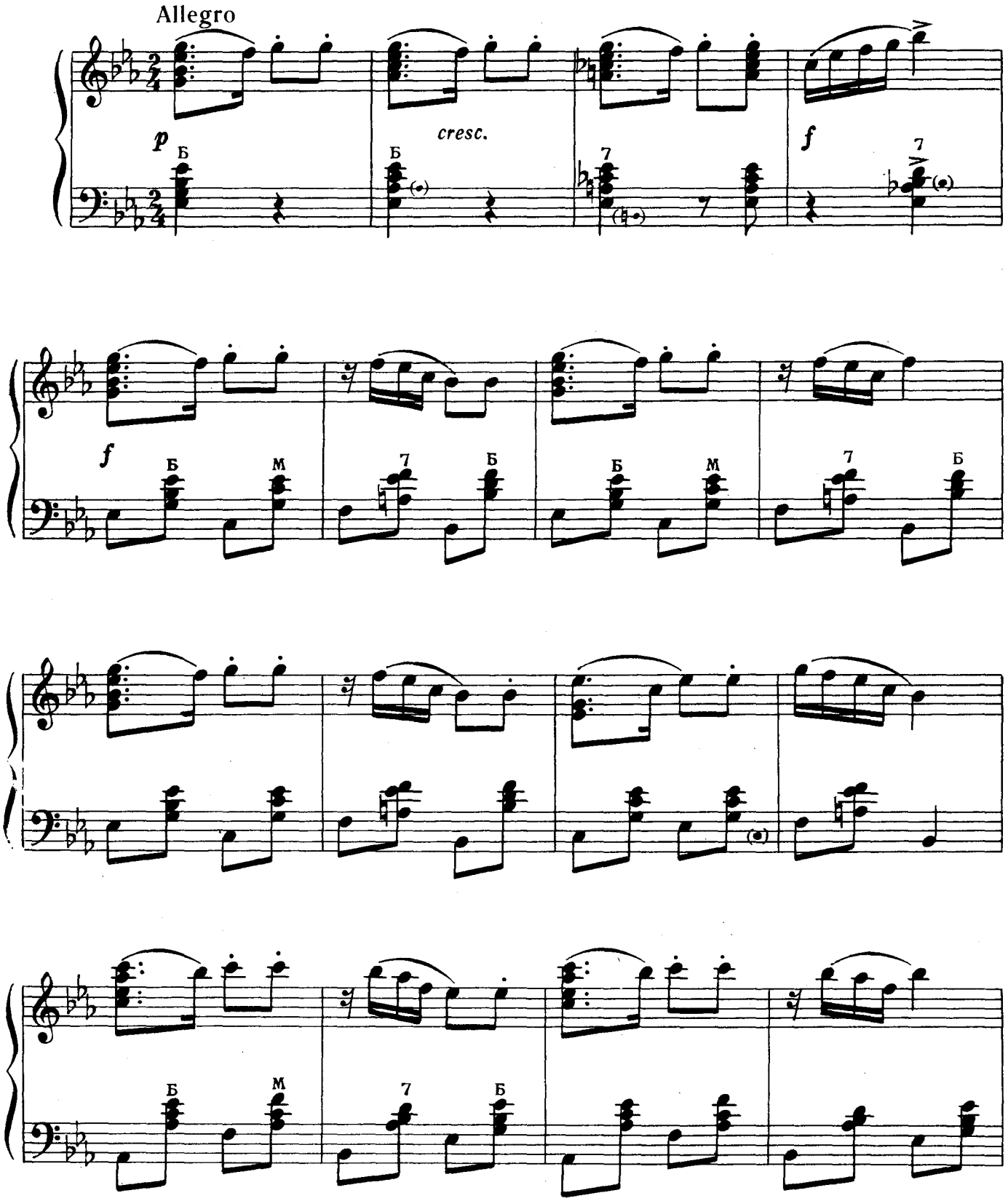

*) На марийские темы Маркинского р-на.

Ноты: Ale07.ru

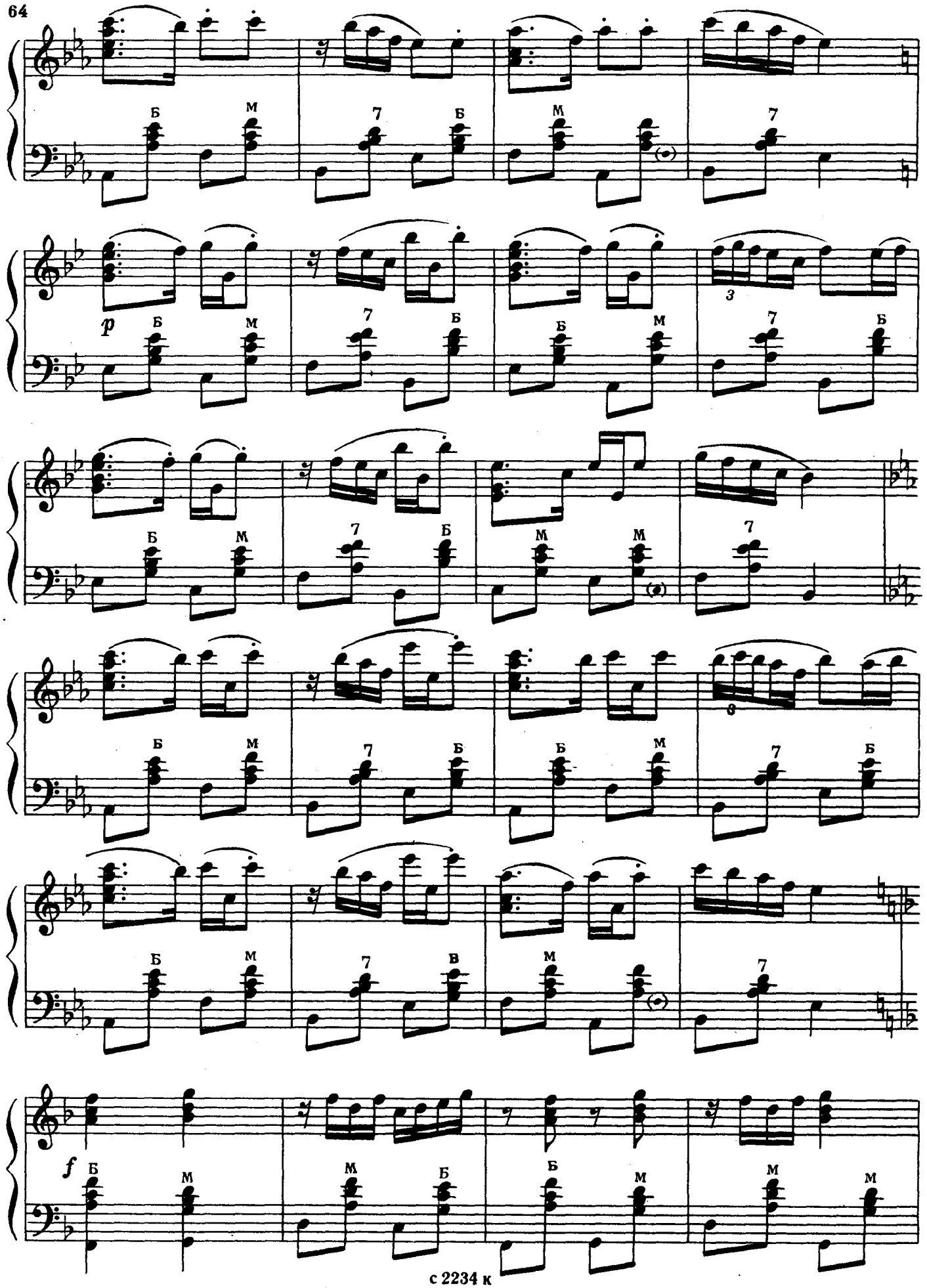

Ноты: Ale07.ru

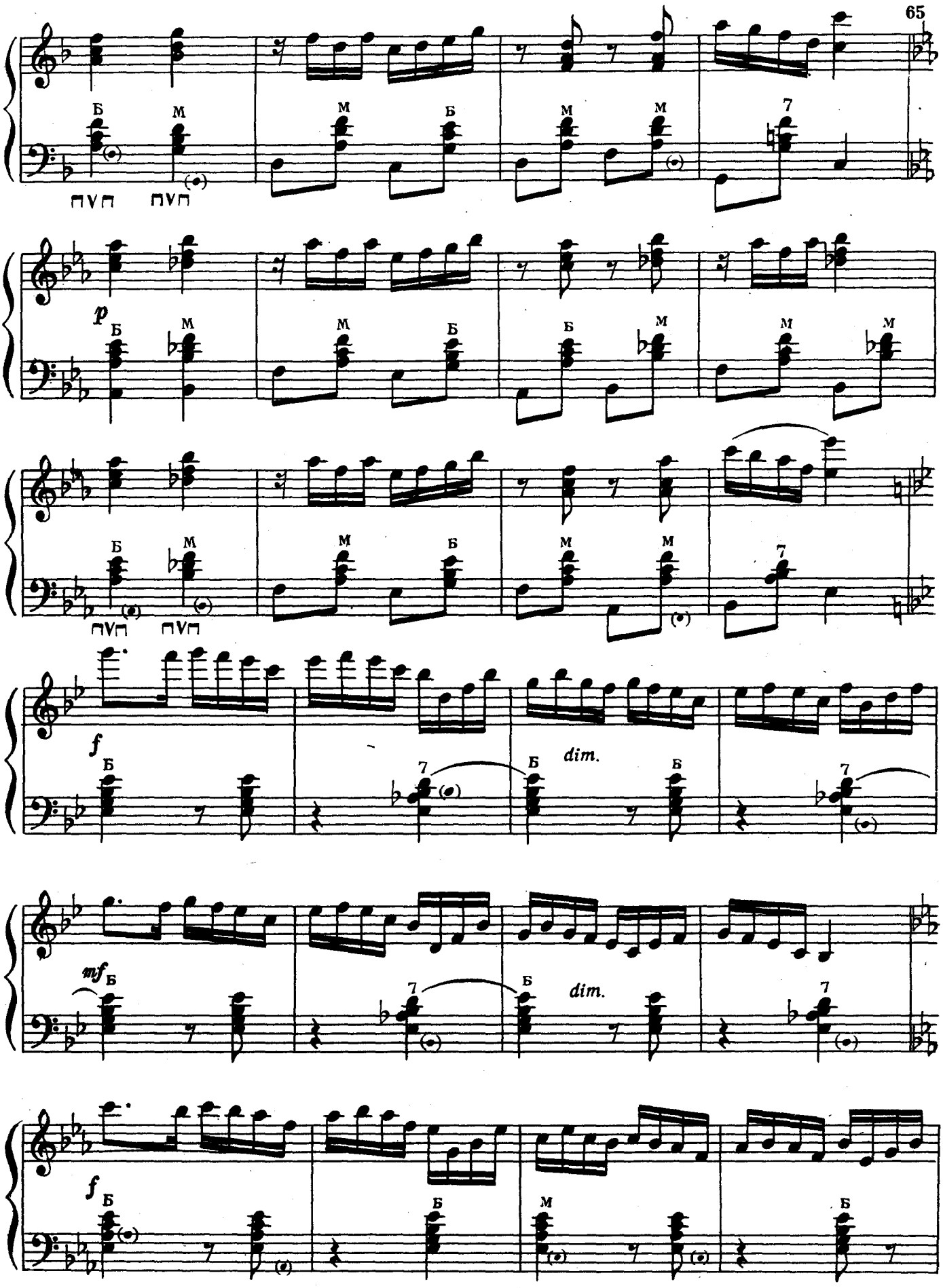

Ноты: Ale07.ru

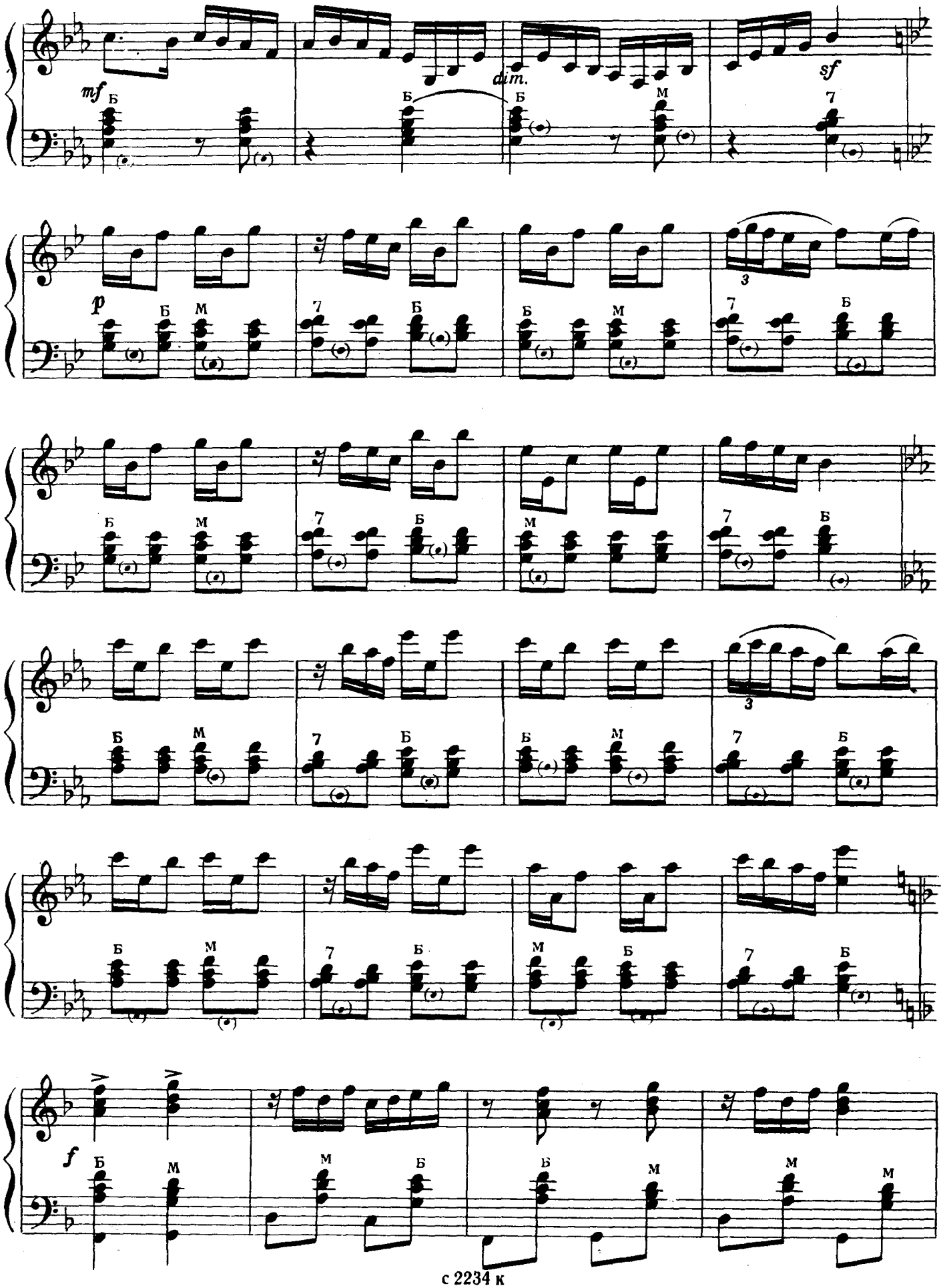

Ноты: Ale07.ru

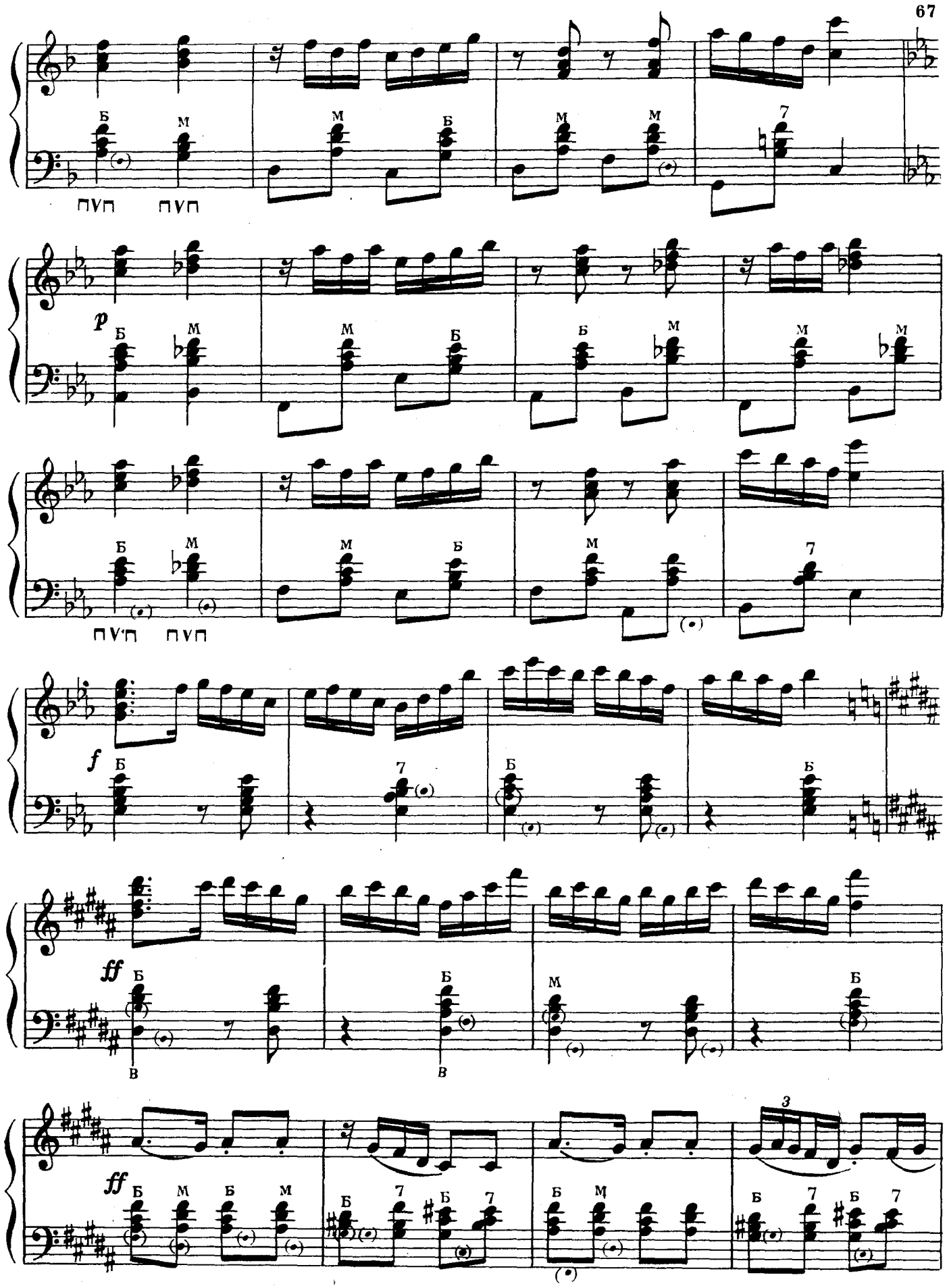

Ноты: Ale07.ru

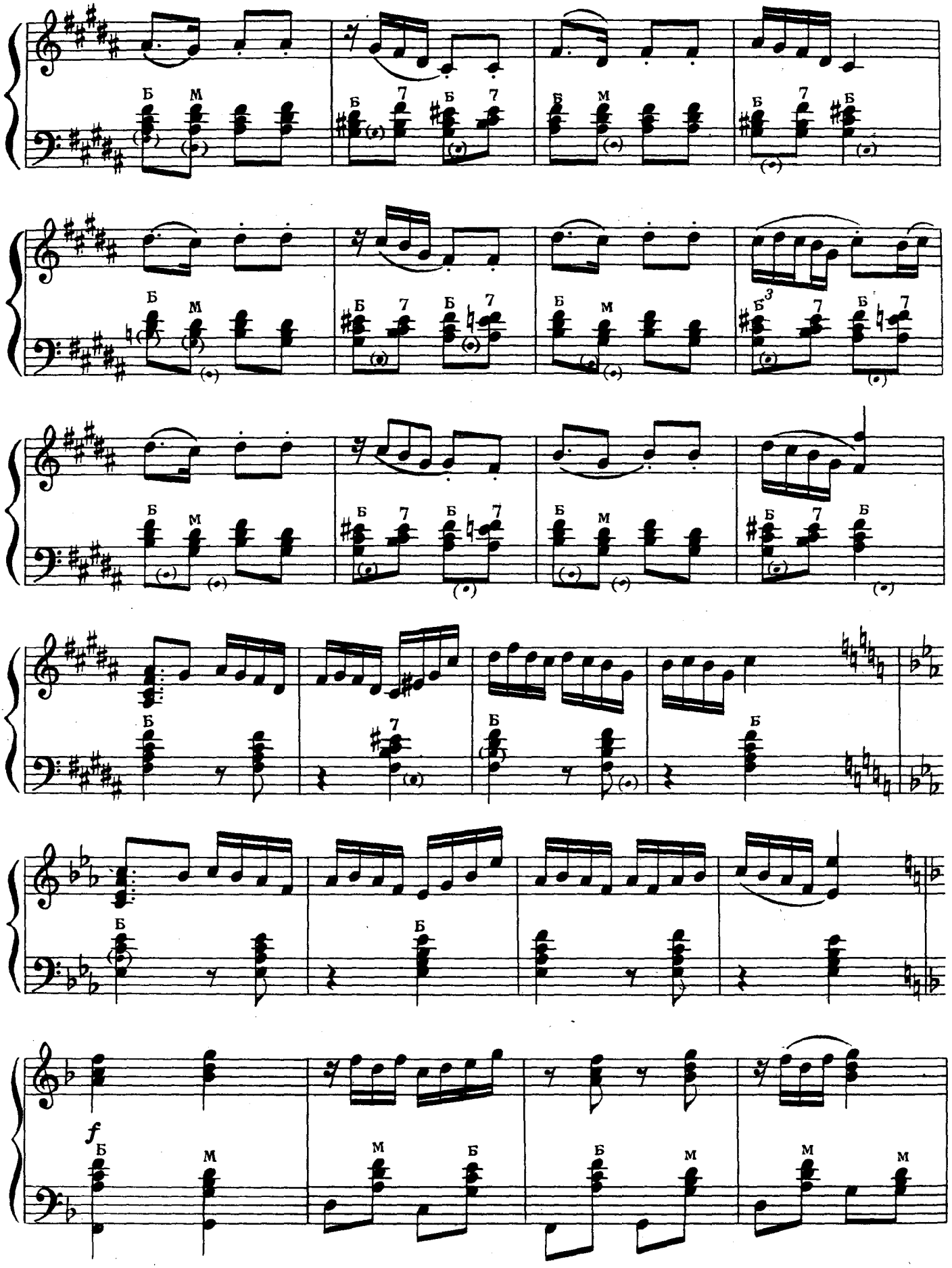

Ноты: Ale07.ru

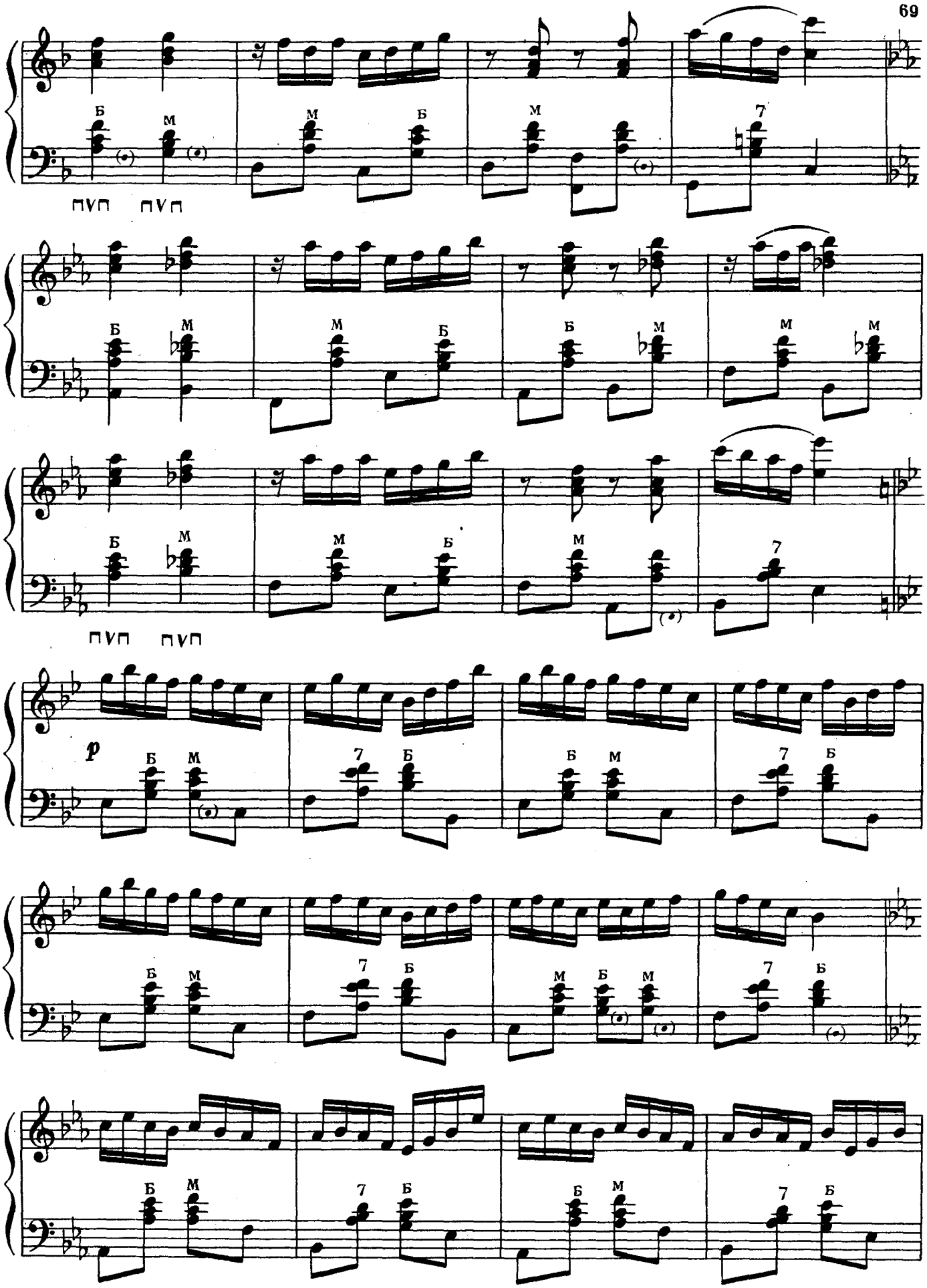

Ноты: Ale07.ru

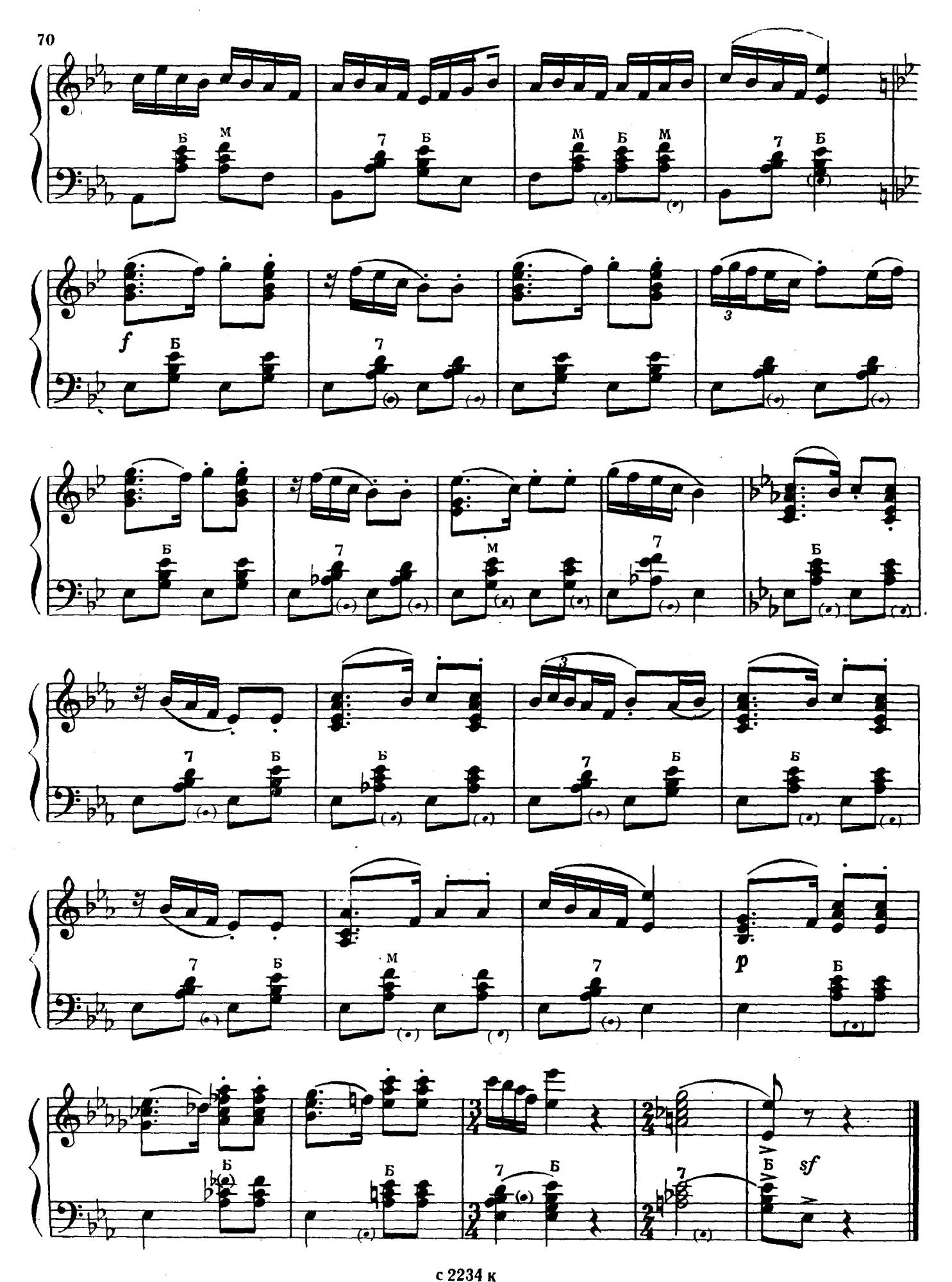

Ноты: Ale07.ru

МАРШ

ХО ЛУ-ТИН

Переложение В. Розанова

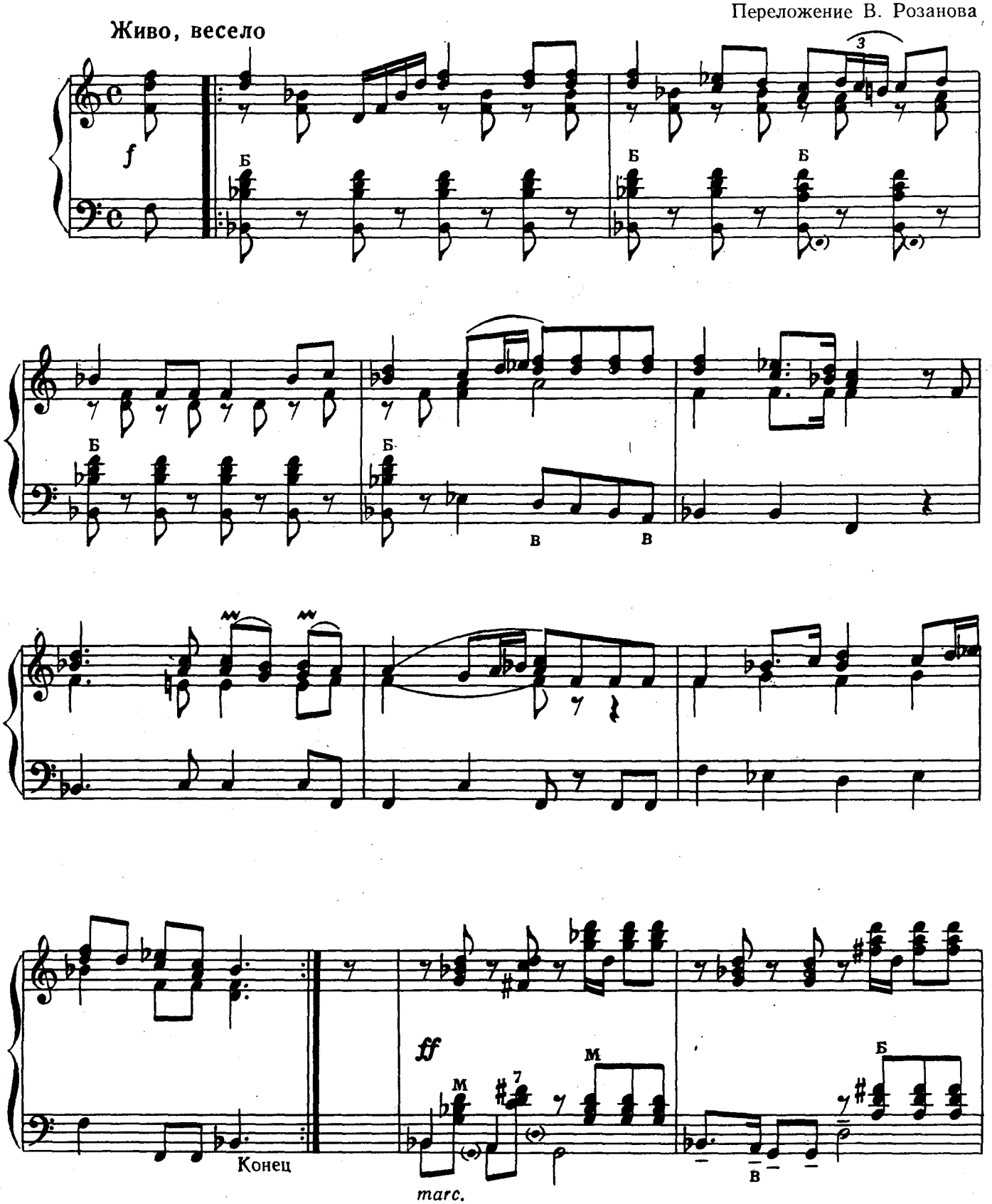

с 2234 к

Ноты: Ale07.ru

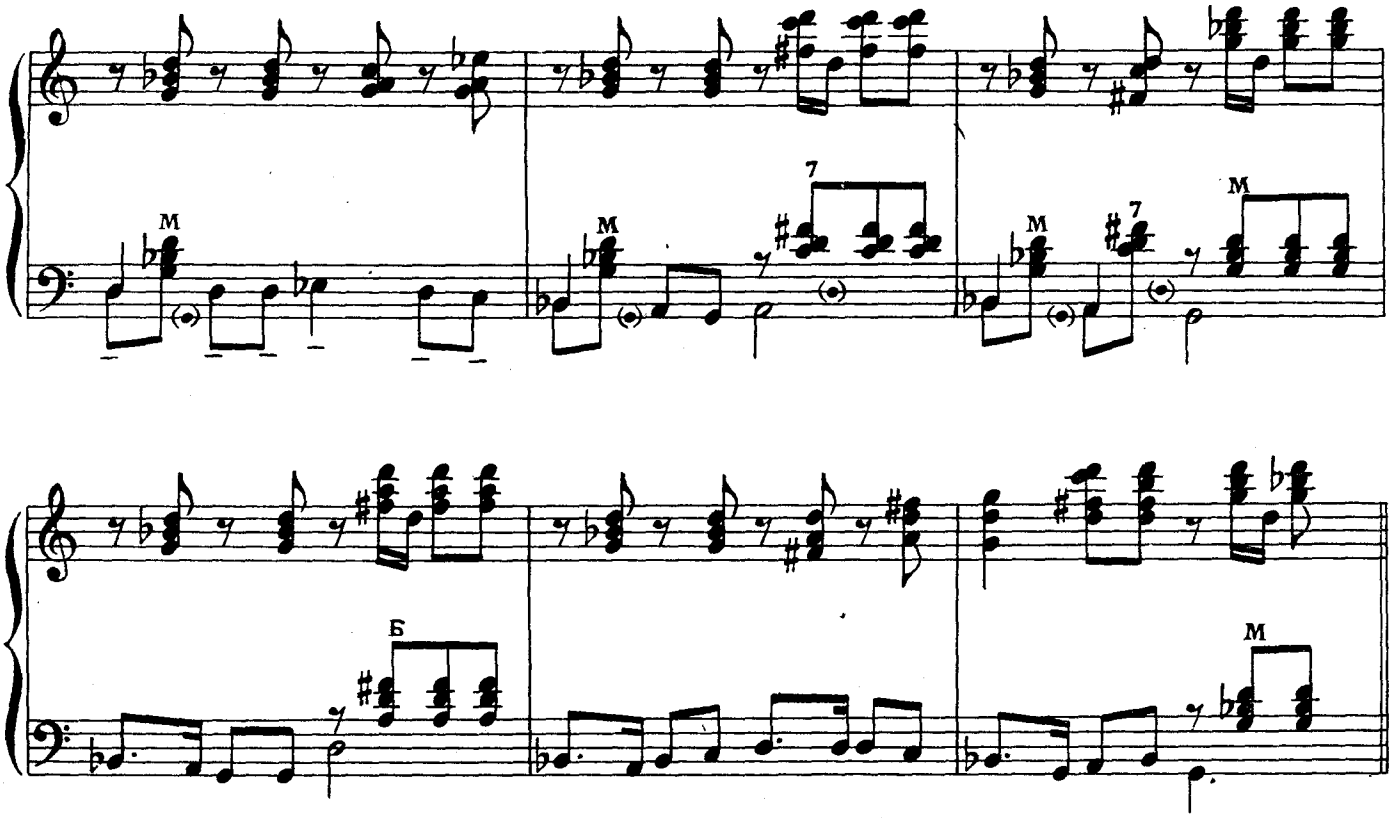

Повторить с начала до слова «*Конец*»

ЧАРДАШ

Венгерский народный танец

Переложение П. Шашкина

Умеренно, постепенно ускоряя

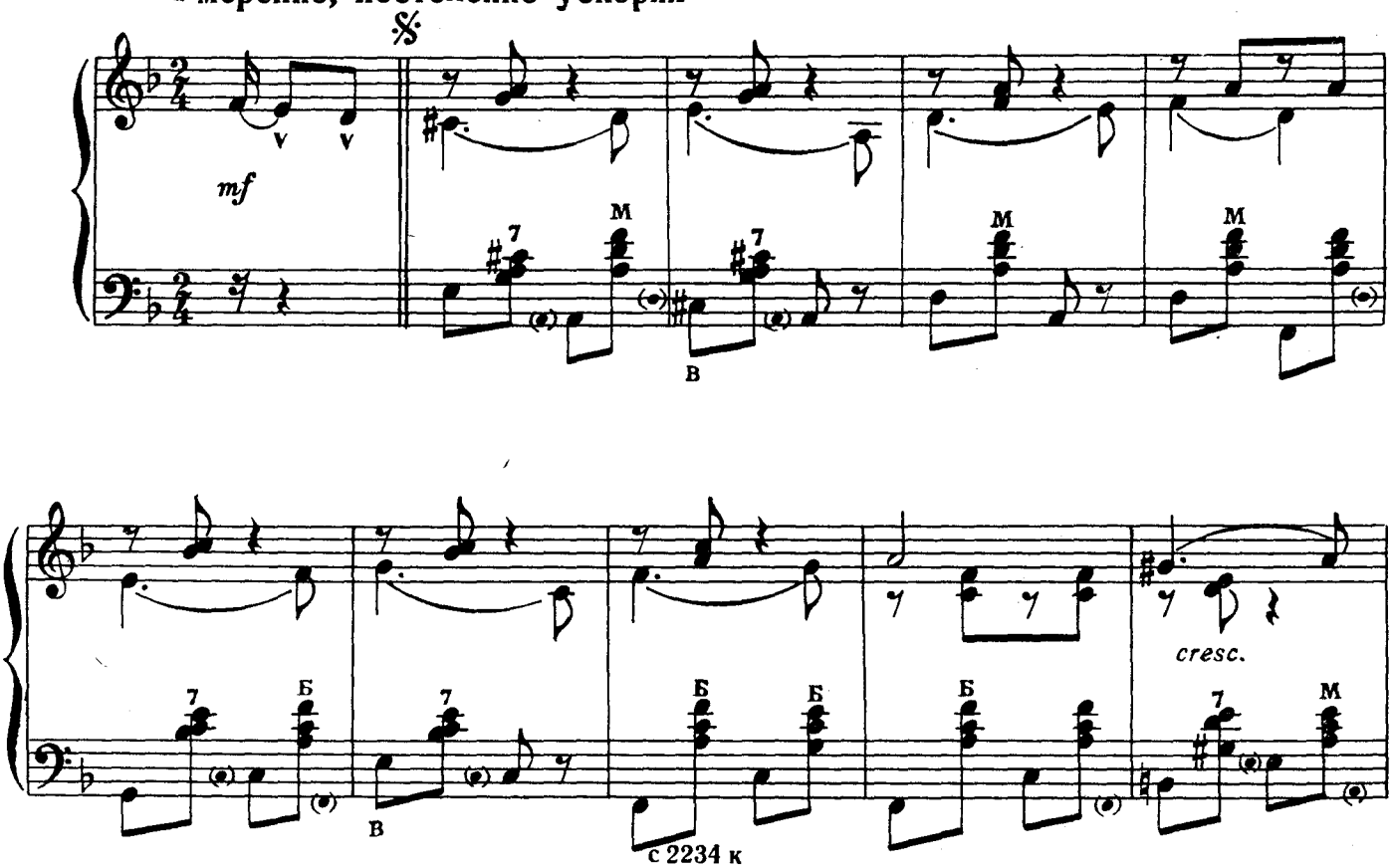

Ноты: Ale07.ru

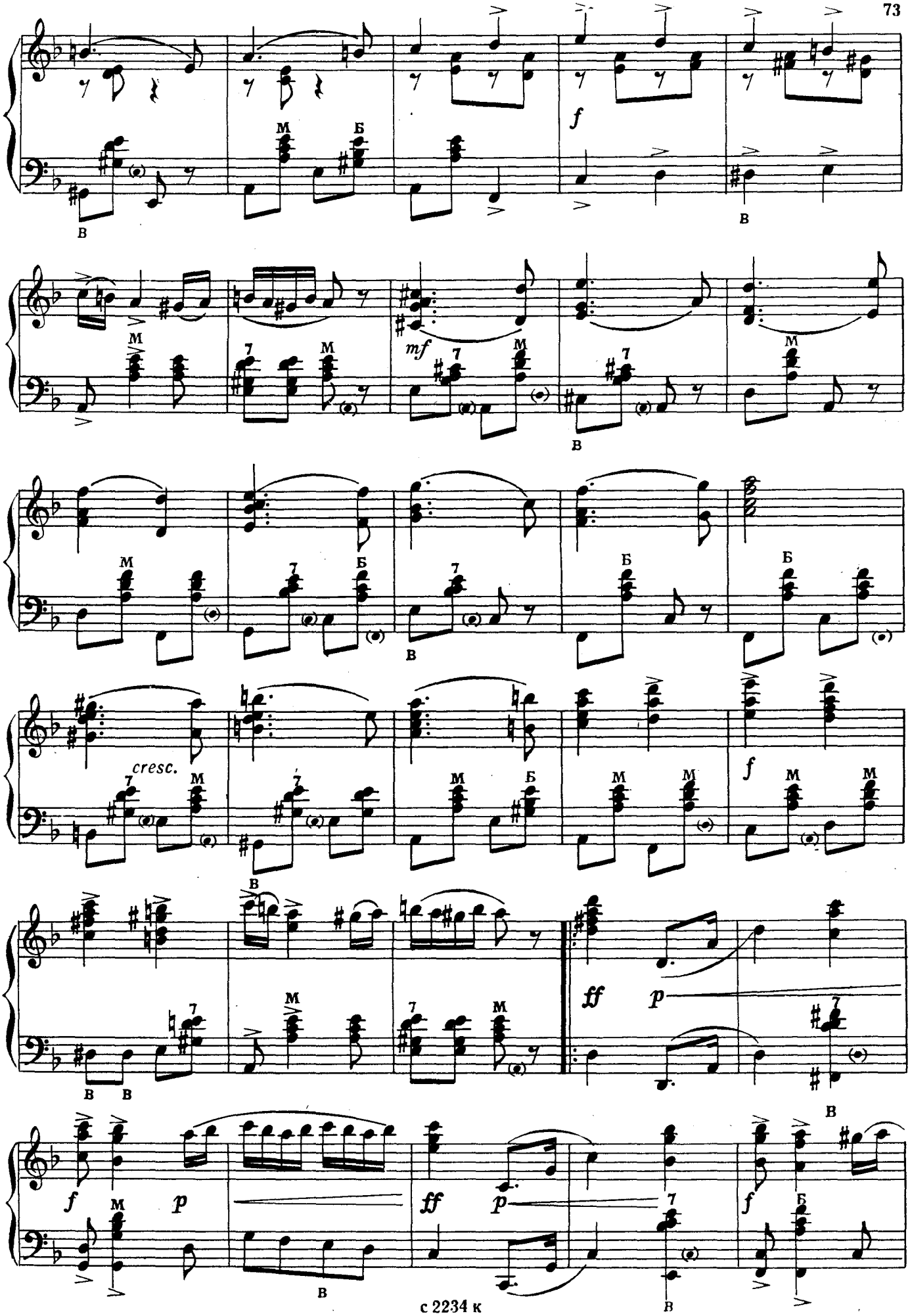
f
mf
cresc.
f
ff
p
f
p
ff
p
f

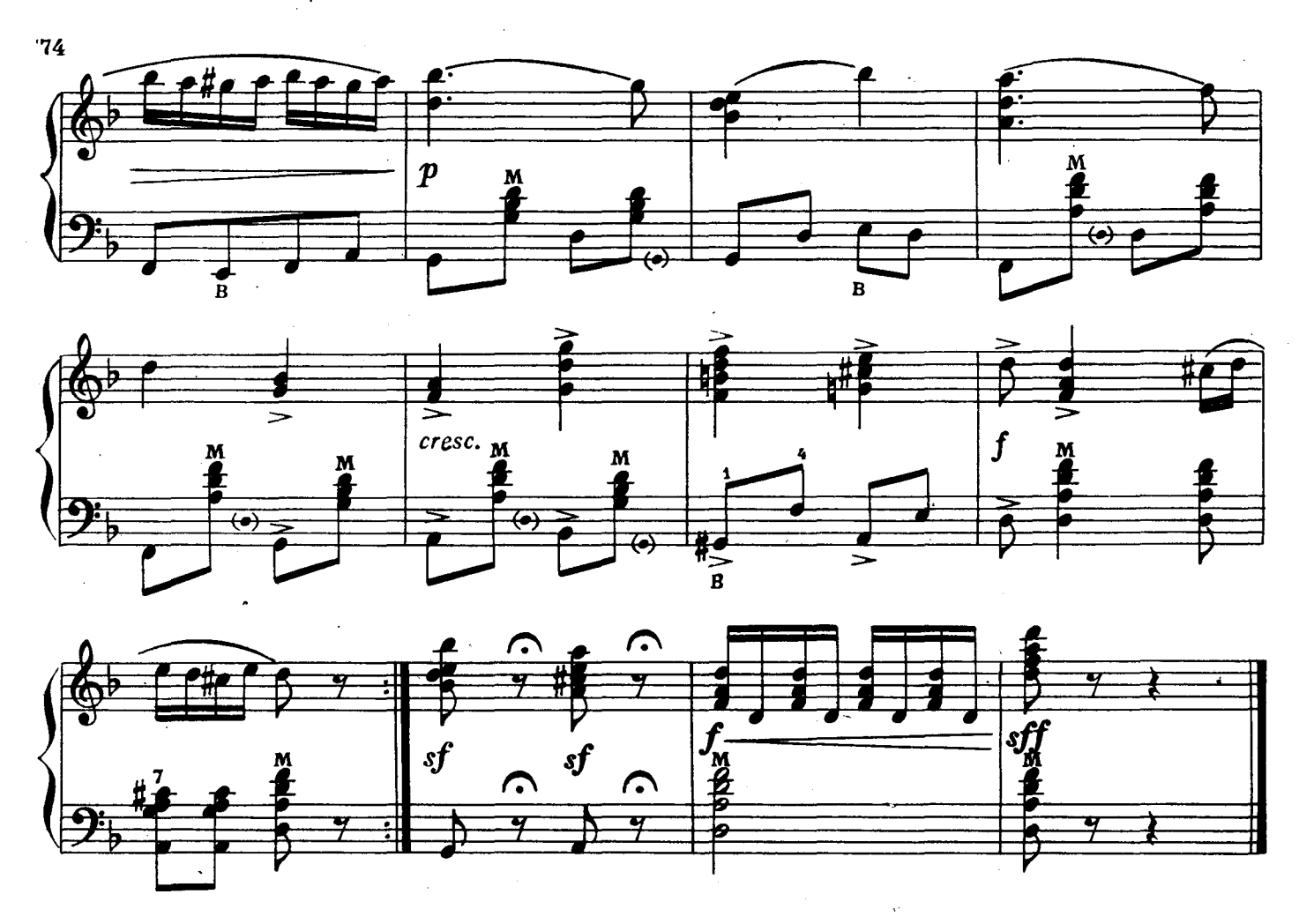

ВАЛЬС

из кинофильма „Мост Ватерлоо“

Обработка С. ВОСКРЕСЕНСКОГО

Переложение П. Шашкина

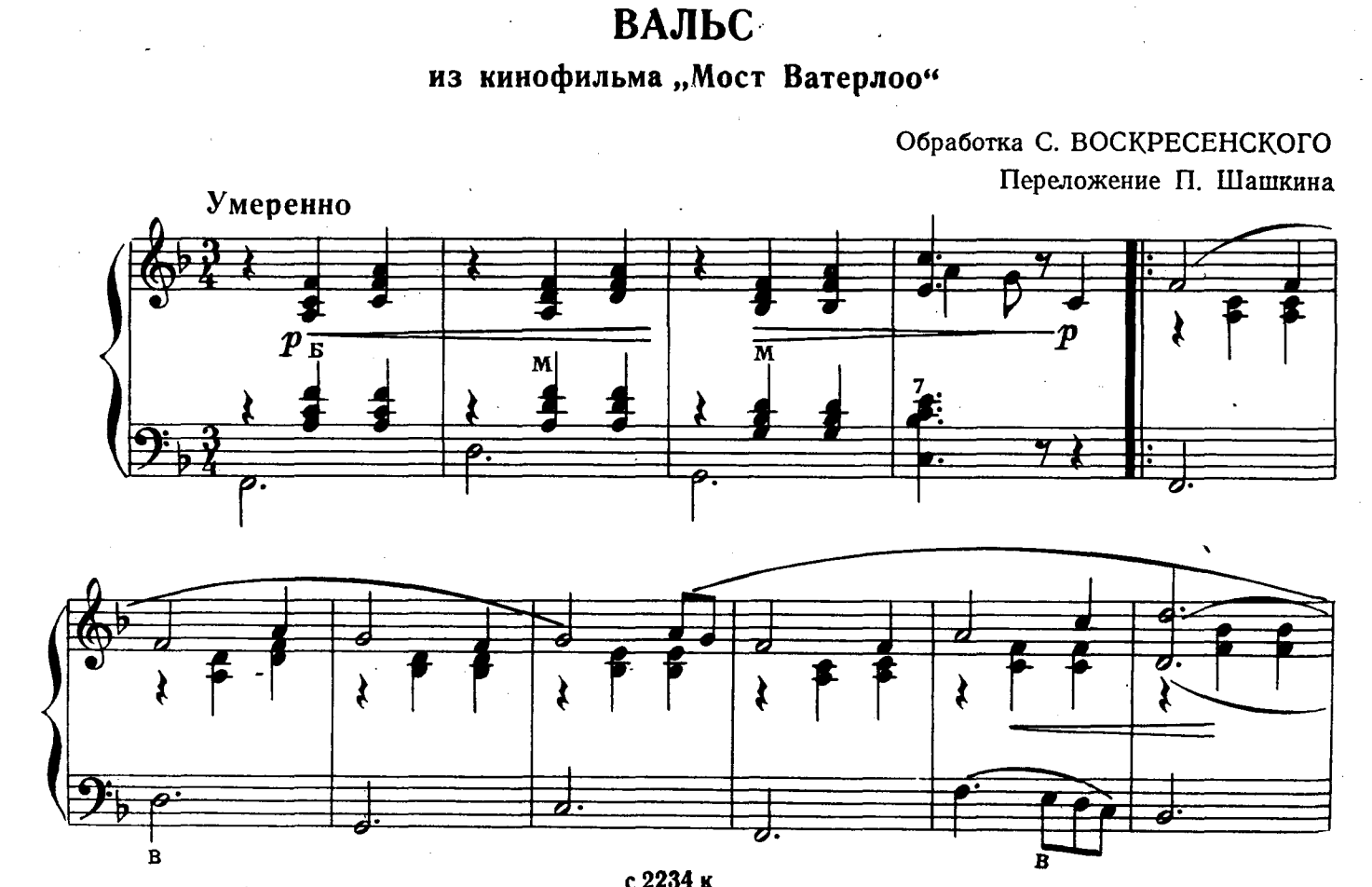

Ноты: Ale07.ru

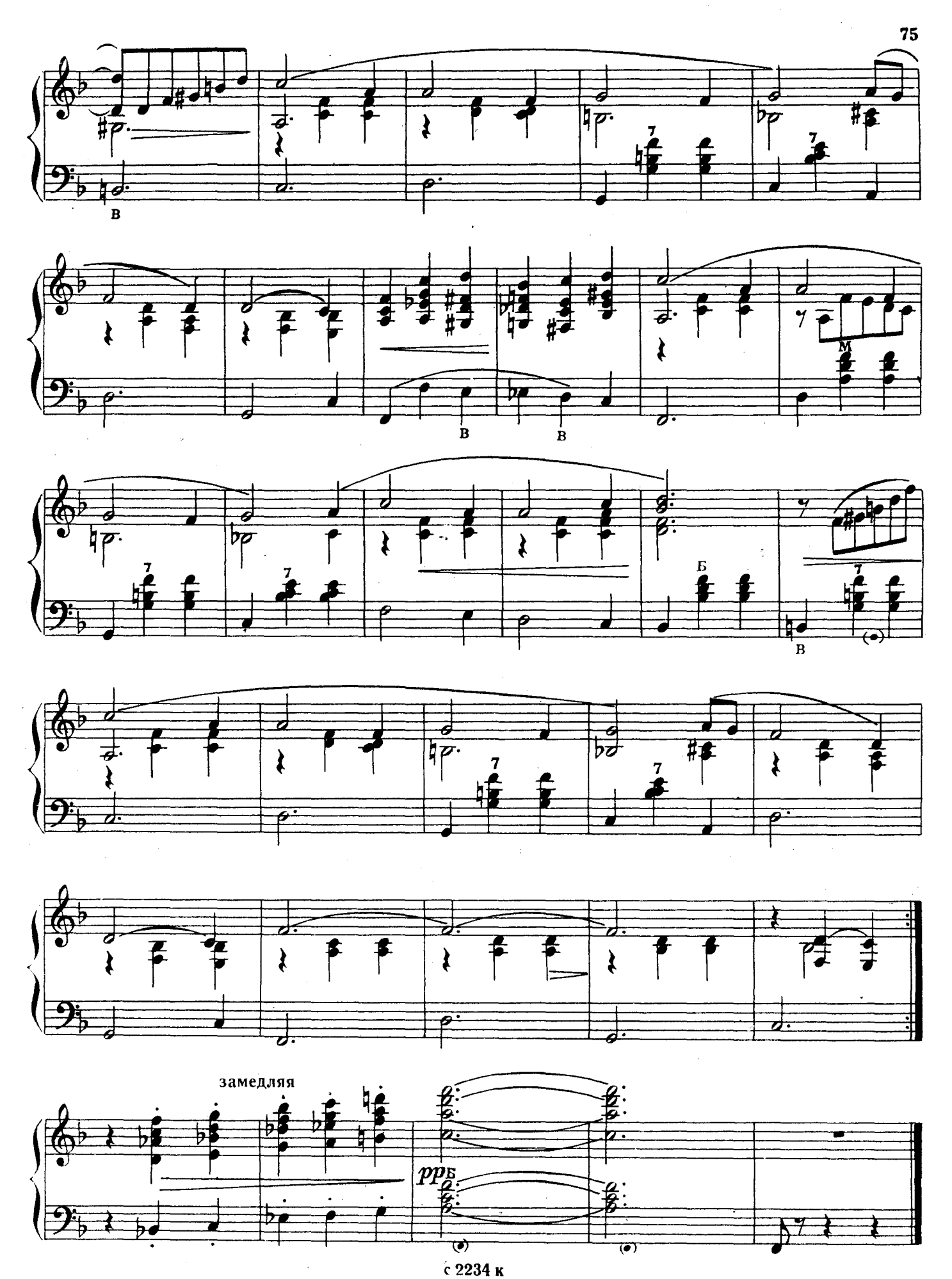

Ноты: Ale07.ru

СОДЕРЖАНИЕ

1. *Т. Хренников.* Хор партизан из оперы «В бурю» . . . 3
2. *Д. Кабалевский.* У старой у околицы родимого села. Песня из оперы «Семья Тараса» 4
3. *Кара Караев.* Вальс из балета «Семь красавиц» . . . 6
4. *Д. Шостакович.* Прелюдия 9
5. *Д. Кабалевский.* Старинный танец 11
6. *Д. Кабалевский.* Народный танец 12
7. *С. Василенко.* Танец Арлекина из балета «Мирандолина» . . 13
8. *С. Василенко.* Вариация Фабрицио из балета «Мирандолина» 17
9. *С. Василенко.* Вариация Мирандолины из балета «Мирандолина» 18
10. *С. Василенко.* Походный марш Красной Армии 20
11. *С. Майкапар.* Осенью 24
12. *С. Майкапар.* Полька 25
13. *И. Дзержинский.* Вальс 27
14. *Н. Мясковский.* Фуга 28
15. *О. Звонарев.* Хороводная 30
16. *М. Иорданский.* Пьеса 32
17. *А. Новиков.* Лирический танец. Обработка Е. Ухлина . . 34
18. *Н. Речменский.* Вальс 37
19. *М. Голубь.* Пьеса 41
20. *Ю. Блинов.* Этюд-пьеса 44
21. *Е. Гнесина.* Маленькая пьеса 46
22. *С. Кайдан-Дешкин.* Канатная плясунья 47
23. *Ю. Левитин.* Полька 49
24. По улице мостовой. Русская народная песня. Обработка П. Шашкина 51
25. Над речкой бережком. Украинская народная песня. Обработка Н. Леонтовича 55
26. *А. Эшпай.* Татарская танцевальная песня 56
27. *Р. Скалецкий.* Танец 57
28. Карельская свадебная. Свободная обработка Б. Страннолюбского 58
29. *М. Жербин.* Украинский танец 61
30. *А. Мартынов.* Вариации на марийские темы 63
31. *Хо Лу-тин.* Марш 71
32. Чардаш. Венгерский народный танец 72
33. Вальс из кинофильма «Мост Ватерлоо». Обработка С. Воскресенского 74

РАЗНЫЕ АВТОРЫ

АЛЬБОМ БАЯНИСТА ВЫПУСК V

Изд. № 2234

Редакторы *В. Розанов* и *П. Шашкин* Художник *Л. Витте* Техн. редактор *Р. Орлова*
Корректор *Л. Шахалов*

Сдано в произв. 31.X-60 г. Подп. к печати 2.II-61 г. Формат бумаги 60×92 1/8. Печ. л. („физич.") 9,5.
Уч.-изд. л. 9,5. Тираж 40000 (1-й завод 1—5000). Зак. № 847. Цена 95 коп.
Всесоюзное издательство „Советский композитор", Москва, В-35, Софийская набережная, 30.

Ленинградская типография нотной печати Всесоюзного издательства „Советский композитор", Лиговский пр., 94

Цена 90 коп.